

Stipuli:  
 Comune Casalecchio di Reno - Massimo Bosso  
 Comune Monte San Pietro - Monica Cini  
 Comune Sasso Marconi - Roberto Ramoggin  
 Comune Valmaggia - Daniele Rusigno  
 Comune Zola Predosa - Davide Dall'Ono

Ufficio di Piano:  
 Dirigente Ufficio di Piano e Coordinamento Tecnico - Pierre Passarella  
 Responsabile Polo Territoriale Casalecchio di Reno - Veronica Frosini  
 Responsabile Polo Territoriale Monte San Pietro - Andrea Didali  
 Responsabile Polo Territoriale Sasso Marconi - Michael Garandini  
 Responsabile Polo Territoriale Valmaggia - Federica Baldi  
 Responsabile Polo Territoriale Zola Predosa - Simonetta Bernardi

Coordinamento Scientifico e Metodologico - Vittorio Emanuele Bianchi

**VINCOLI E TUTELE**  
 Sistema naturale - Tav. 15

marzo 2024  
 scala 1:5.000

Assunzione	Adozione	Approvazione
Casalecchio di Reno	Delibera C.C. N° ... del ...	Delibera C.C. N° ... del ...
Monte San Pietro	Delibera C.C. N° ... del ...	Delibera C.C. N° ... del ...
Sasso Marconi	Delibera C.C. N° ... del ...	Delibera C.C. N° ... del ...
Valmaggia	Delibera C.C. N° ... del ...	Delibera C.C. N° ... del ...
Zola Predosa	Delibera C.C. N° ... del ...	Delibera C.C. N° ... del ...

**Assessori**  
 Comune Casalecchio di Reno - Barbara Negroni  
 Comune Monte San Pietro - Maria Concetta Iodice  
 Comune Sasso Marconi - Gianluca Rossi  
 Comune Zola Predosa - Ernesto Russo

**Ufficio di Piano collaboratori**  
 Personale Unionale - Elisa Nocetti  
 Poli Territoriali - Tiziana Boggato, Davide Biancuffoni, Luca Pomi, Lia Alzandi, Stefano Bartolini, Mirna Michelini, Roberto Ercoli, Laura Garagnani, Gianluca Gerolini, Manuela Pulga, Federica Garuti

**SIT**  
 Dianella di Paola, Gianluca Gerolini, Davide Mogelli, Marco Bettini, Gaia Giovannini

**Garanti Partecipazione**  
 Unione Reno di Lavino Samoggia - Laura Lelli  
 Comune Casalecchio di Reno - Laura Lelli  
 Comune Monte San Pietro - Emanuela Rizzetta  
 Comune Sasso Marconi - Gaucio Guidetti  
 Comune Valmaggia - Elisa Gracia  
 Comune Zola Predosa - Federico Palma

**Consulenti dell'Ufficio di Piano per aspetti specialistici**  
 Quadro Consulente e Valut - ATi SicTer srl, Urban Planning srl  
 Aspetti Giuridici - Tommaso Bonetti  
 Aspetti Ambientali - ARSIS - Agenzia per l'Energia e lo Sviluppo Sostenibile, Francesca Gaburro, Giuseppe Federzoni  
 Aspetti Valutativi e perequativi - Stefano Stanghellini  
 Partecipazione - Fondazione Innovazione Urbana  
 Elaborazioni grafiche - ATi SicTer srl - Urban Planning srl

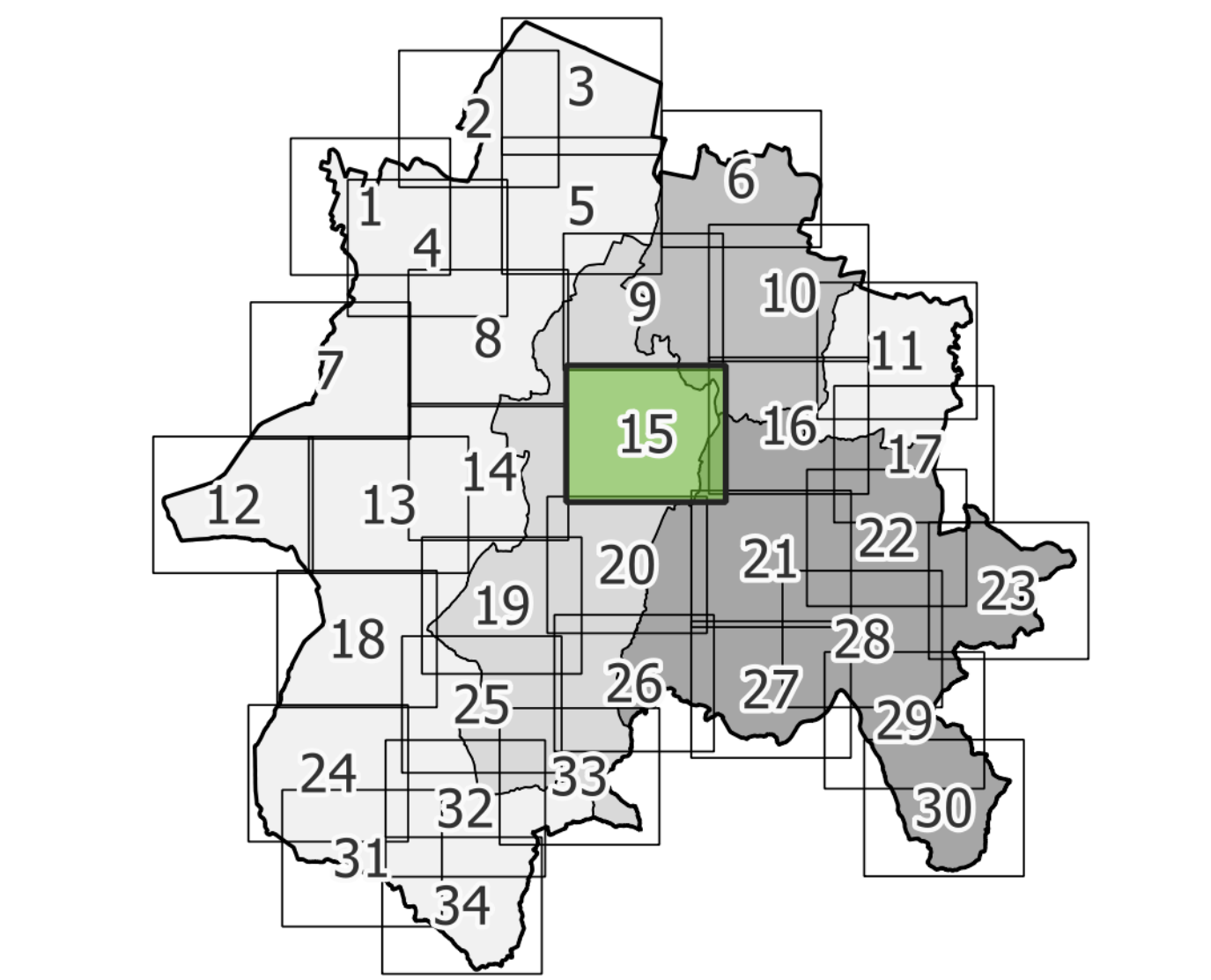

- SISTEMA NATURALE**
- Alberi Monumentali Regionali (L.R. 2/1977, L.R. 20/2023)
  - Cinali significativi (PTRR artt. 9,20, PTCP artt. 7.1,7.6)
  - Viabilità panoramica (PTRR art.24, PTCP art.7.7)
  - Zone di particolare protezione dall'inquinamento luminoso (L.R. 19/2003, D.G.R. 1732/2015)
  - Siti Rete Natura 2000 (D.P.R. 357/1997, D.M. 3/09/2002, L.R. 6/2005, L.R. 7/2004, PTM art.47)
  - Aree Protette Regionali: Parchi, Riserve e Paesaggi Naturali e Seminaturali Protetti (L.R. 6/2005, PTM art.47)
  - Zone di tutela naturalistica (PTRP art.25, PTCP art.7.5, PTM art.47)
  - Zone di particolare interesse paesaggistico ambientale (PTRR art.19, PTCP art.7.3, PTM art.47)
  - Zone di particolare interesse naturalistico e paesaggistico della pianura (PTCP art.7.4, PTM art.47)
  - Varchi e discontinuità (PTM art.47)
  - Fasce di connessione collina/pianura (direttive Via Emilia) (PTM art.47)
  - Geositi (PTM art.47)
- ECOSISTEMI**
- Calanchi (PTRR art.20, PTCP art.7.6, PTM art.26)
  - Boschi e foreste (D.Lgs. 42/2004 art.142, D.Lgs. 34/2018, PTRR art.10, PTCP art.7.2, PTM art.24)
  - Abusteti (D.Lgs. 42/2004 art.142, D.Lgs. 34/2018, PTRR art.10, PTCP art.7.2, PTM art.25)
- Ecossistema delle acque correnti e zone umide**
- Fasce perfluviali (PTM art.21.22)
  - Fasce di tutela fluviale (PTRR artt.17,34, PSAI art.18, PTCP art.4.3)
  - Alvei attivi ed invasi dei bacini idrici (PTRR art.18, PSAI art.15, PTCP art.4.2, PTM art.20.30)
- FASCE DI TRANSIZIONE**
- Pianura/collina
  - Collina/montagna

