

Stipendi
 Comune Casalecchio di Reno - Massimo Bosso
 Comune Monte San Pietro - Monica Cini
 Comune Sasso Marconi - Roberto Parmiggiani
 Comune Valmaggia - Daniele Rusignolo
 Comune Zola Predosa - Davide Dall'Orto

Ufficio di Piano
 Dirigente Ufficio di Piano e Coordinamento Tecnico - Pierre Passarella
 Responsabile Polo Territoriale Casalecchio di Reno - Veronica Frosini
 Responsabile Polo Territoriale Monte San Pietro - Andrea Didali
 Responsabile Polo Territoriale Sasso Marconi - Michael Giamberini
 Responsabile Polo Territoriale Valmaggia - Federica Baldi
 Responsabile Polo Territoriale Zola Predosa - Simonetta Bernardi

Coordinamento Scientifico e Metodologico - Vittorio Emanuele Bianchi

VINCOLI E TUTELE
 Sistema naturale - Tav. 19

marzo 2024
 scala 1:5.000

Assunzione	Adozione	Approvazione
Casalecchio di Reno	Delibera C.C. N° ... del ...	Delibera C.C. N° ... del ...
Monte San Pietro	Delibera C.C. N° ... del ...	Delibera C.C. N° ... del ...
Sasso Marconi	Delibera C.C. N° ... del ...	Delibera C.C. N° ... del ...
Valmaggia	Delibera C.C. N° ... del ...	Delibera C.C. N° ... del ...
Zola Predosa	Delibera C.C. N° ... del ...	Delibera C.C. N° ... del ...

Assessori
 Comune Casalecchio di Reno - Barbara Negroni
 Comune Monte San Pietro - Maria Concetta Iodice
 Comune Sasso Marconi - Gianluca Rossi
 Comune Zola Predosa - Ernesto Russo

Ufficio di Piano collaboratori
 Personale Unitoriale - Elisa Nocetti
 Poli Territoriali - Tiziana Baggato, Davide Barcoffanti, Luca Pomi, Lia Alonardi, Stefano Bartolini, Mirna Michelini, Roberto Ercoli, Laura Garagnani, Gianluca Gerlini, Manuela Pulga, Federica Garuti

SIT
 Direzione di Paola, Gianluca Gerlini, Davide Mogelli, Marco Bietini, Gaia Giovannini

Garanti Partecipazione
 Unione Valli Reno Lavino Samoggia - Laura Lelli
 Comune Casalecchio di Reno - Laura Lelli
 Comune Monte San Pietro - Emanuela Rizzetta
 Comune Sasso Marconi - Giacomo Guidetti
 Comune Valmaggia - Elisa Grazia
 Comune Zola Predosa - Federica Palma

Consulenti dell'Ufficio di Piano per aspetti specialistici
 Quadro Consulente e Valsat - Ati Sictel srl, Urban Planning srl
 Aspetti Giuridici - Tommaso Bonetti
 Aspetti Ambientali - ARSIS - Agenzia per l'Energia e lo Sviluppo Sostenibile, Francesca Gaburro, Giuseppe Federzoni
 Aspetti Valutativi e perequativi - Stefano Stanghellini
 Partecipazione - Fondazione Innovazione Urbana
 Elaborazioni grafiche - Ati Sictel srl - Urban Planning srl

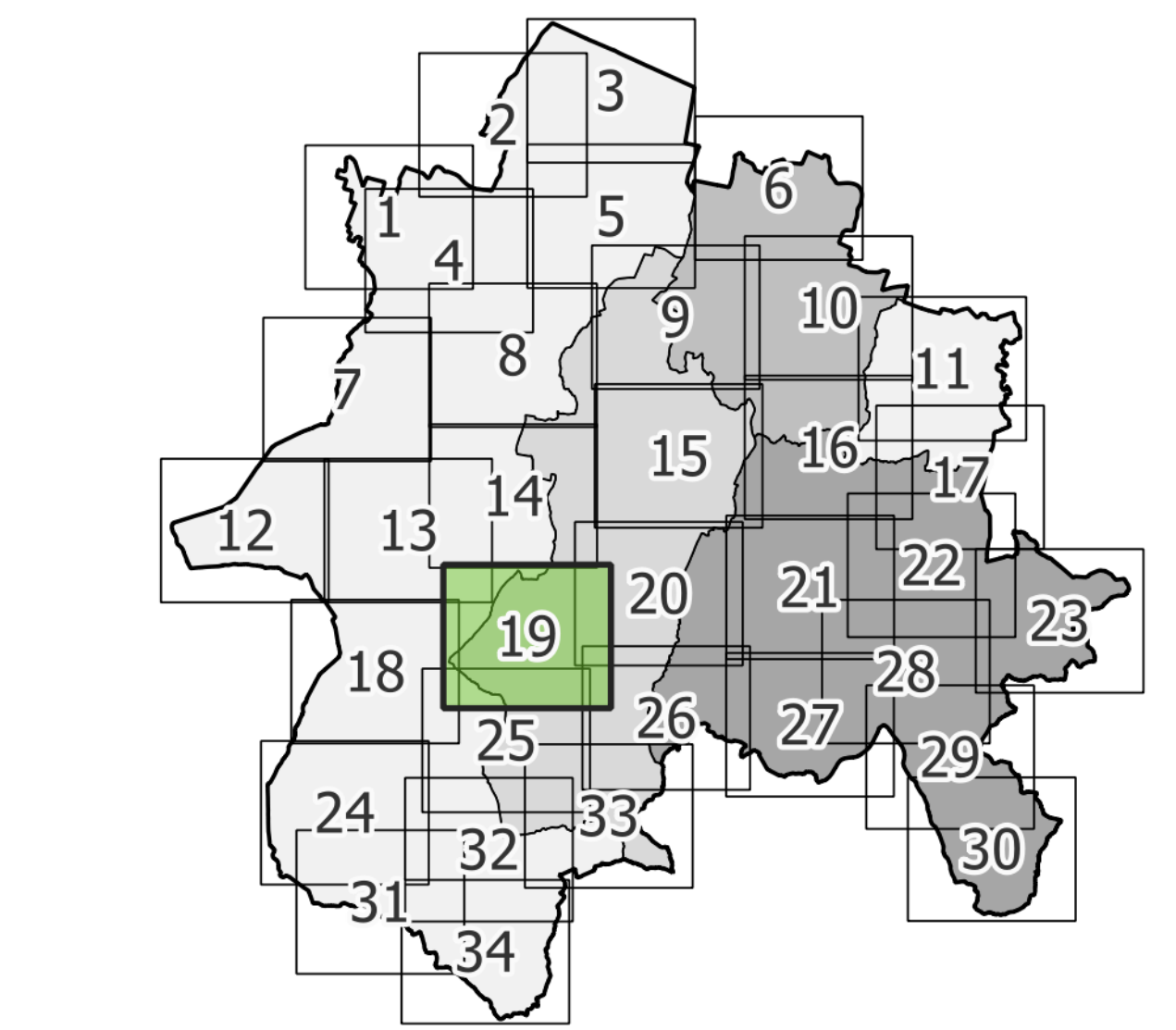

- SISTEMA NATURALE**
- Alberi Monumentali Regionali (L.R. 2/1977, L.R. 20/2023)
 - Crinidi significativi (PTPR artt. 9,20, PTCP artt. 7,1,7,6)
 - Viabilità panoramica (PTPR art.24, PTCP art.7.7)
 - Zone di particolare protezione dall'inquinamento luminoso (L.R. 19/2003, D.G.R. 1732/2015)
 - Siti Rete Natura 2000 (D.P.R. 357/1997, D.M. 3/09/2002, L.R. 6/2005, L.R. 7/2004, PTM art.47)
 - Aree Protette Regionali: Parchi, Riserve e Paesaggi Naturali e Seminalitari Protetti (L.R. 6/2005, PTM art.47)
 - Zone di tutela naturalistica (PTPR art.25, PTCP art.7.5, PTM art.47)
 - Zone di particolare interesse paesaggistico ambientale (PTPR art.19, PTCP art.7.3, PTM art.47)
 - Zone di particolare interesse naturalistico e paesaggistico della pianura (PTCP art.7.4, PTM art.47)
 - Varchi e discontinuità (PTM art.47)
 - Fasce di connessione collina/pianura (direttive Via Emilia) (PTM art. 47)
 - Geositi (PTM art.47)
- ECOSISTEMI**
- Calanchi (PTPR art.20, PTCP art.7.6, PTM art.26)
 - Boschi e foreste (D.Lgs. 42/2004 art.142, D.Lgs. 34/2018, PTPR art.10, PTCP art.7.2, PTM art.24)
 - Arbusteti (D.Lgs. 42/2004 art.142, D.Lgs. 34/2018, PTPR art.10, PTCP art.7.2, PTM art.25)
- Ecossistema delle acque correnti e zone umide**
- Fasce perfluviali (PTM artt.21,22)
 - Fasce di tutela fluviale (PTPR artt.17,34, PSAI art.18, PTCP art.4.3)
 - Alvei attivi ed invasi dei bacini idrici (PTPR art.18, PSAI art.15, PTCP art.4.2, PTM art.20,30)
- FASCE DI TRANSIZIONE**
- Pianura/collina
 - Collina/montagna

