

PIANTA PIANO TERRA - PROPOSTA DI INTERVENTO

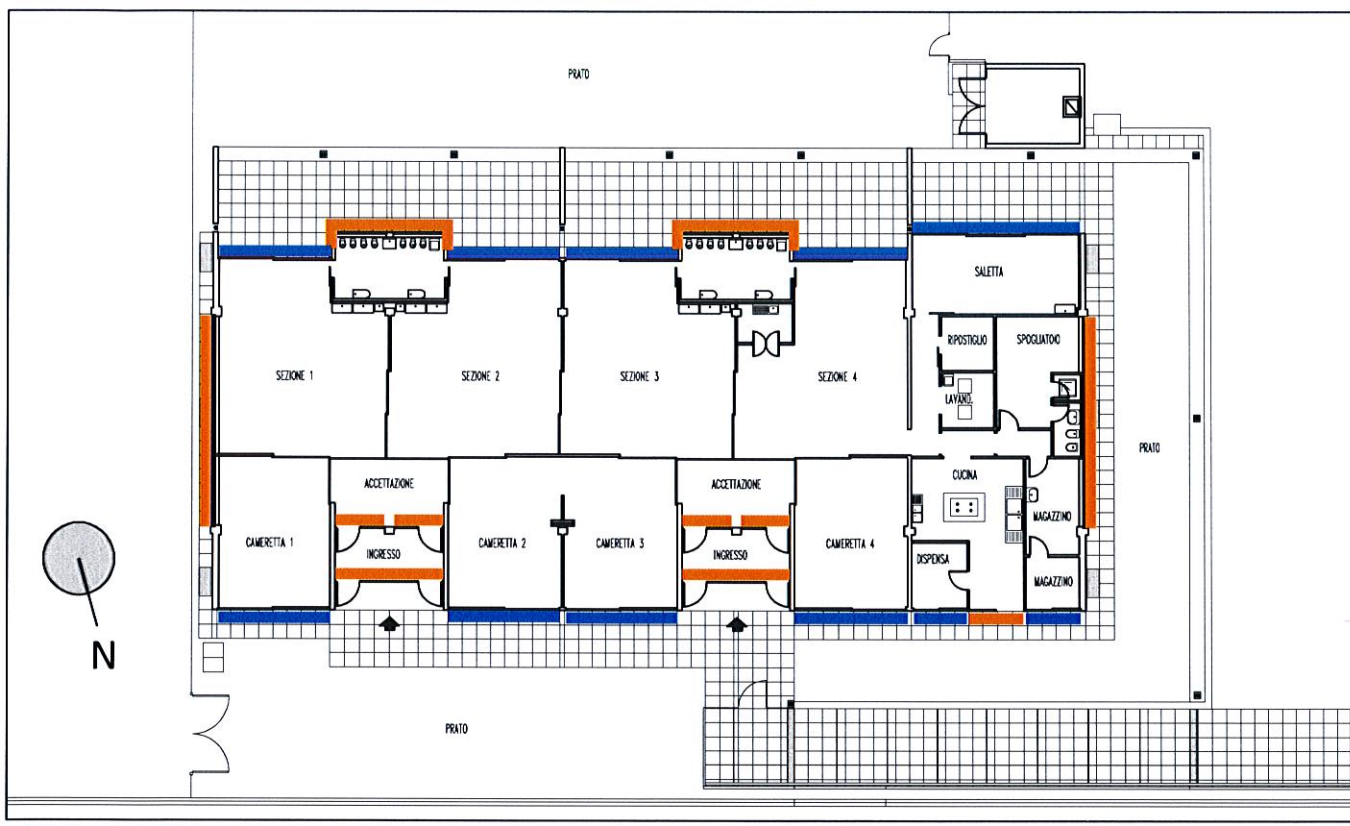

PIANTA PIANO COPERTURA - PROPOSTA DI INTERVENTO



FOTO STATO DI FATTO



Vista ingresso a Nord

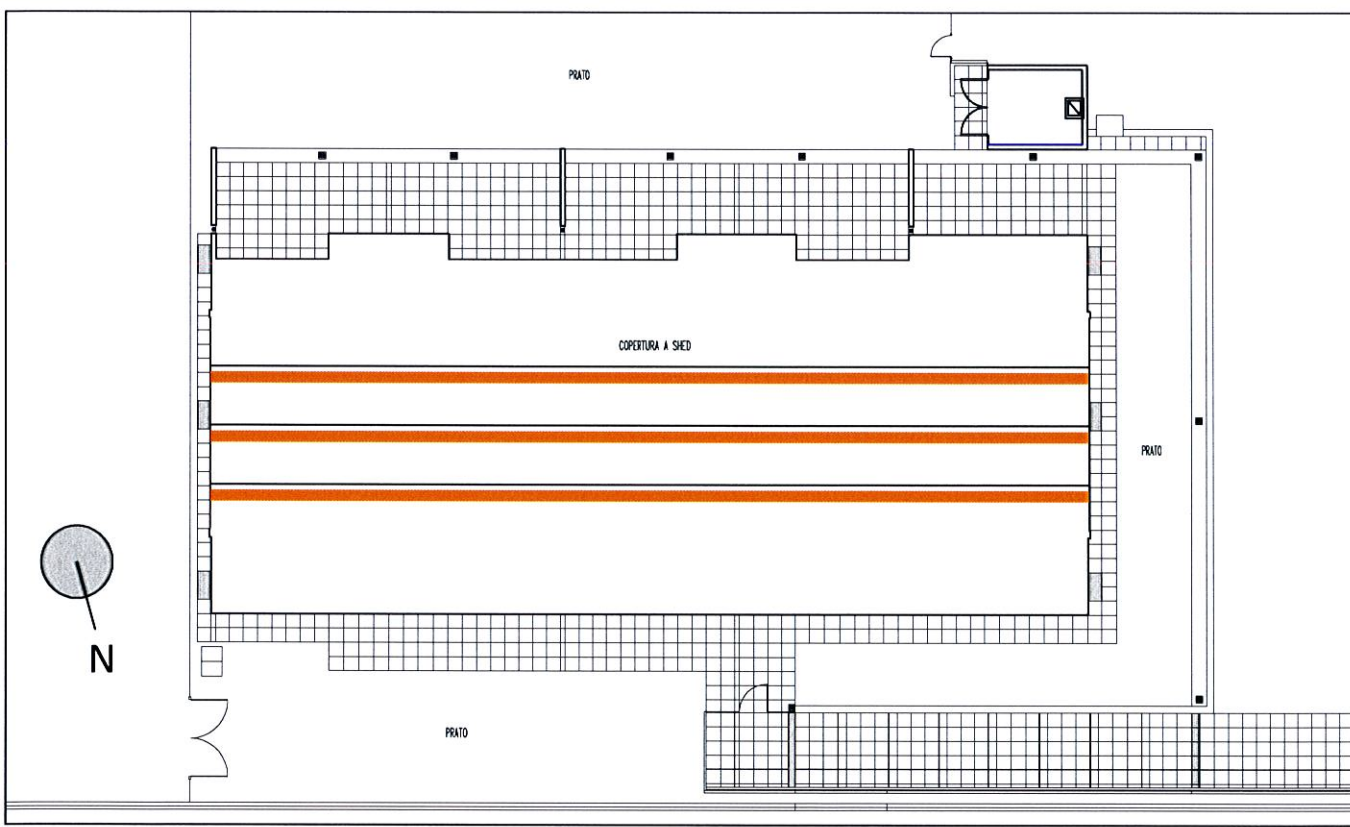

Vista lato Sud

INQUADRAMENTO GENERALE



DATI TECNICI STATO DI FATTO

CARATTERISTICHE INFISSI ESISTENTI
MATERIALE: ALLUMINIO
COLORE: ROSSO
TIPOLOGIA: VETROCAMERA E VETRO SINGOLO

DATI TECNICI STATO DI PROGETTO

CARATTERISTICHE INFISSI A TAGLIO TERMICO
MATERIALE: PVC
COLORE: BIANCO
TIPOLOGIA: VETROCAMERA
COMPOSIZIONE: 44.2 - 15 ARGON 90% - 44.2
TRASMITTANZA: $U = 1.0 \text{ w/mq K}$

PROPOSTA DI INTERVENTO

SOSTITUZIONE INFISSI A VETRO SINGOLO CON INFISSI IN VETROCAMERA
TOTALE SUPERFICIE DA SOSTITUIRE: 171 MQ

NUOVA SOLUZIONE

Infissi a taglio termico in PVC di colore bianco con vetro avente caratteristiche tecniche specifiche indicate in tabella.

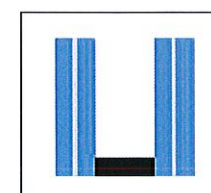

DETTAGLIO INFISSO

Vetro accoppiato composto da due lastre da 4mm unite tra loro mediante uno strato plastico.



DESCRIZIONE
EDIFICIO 3
ALLEGATO 2 - Intervento 1

OGGETTO
Comune di Casalecchio di Reno
Progetto di valorizzazione del patrimonio