

CASA DELLA CONOSCENZA - STATO DI PROGETTO

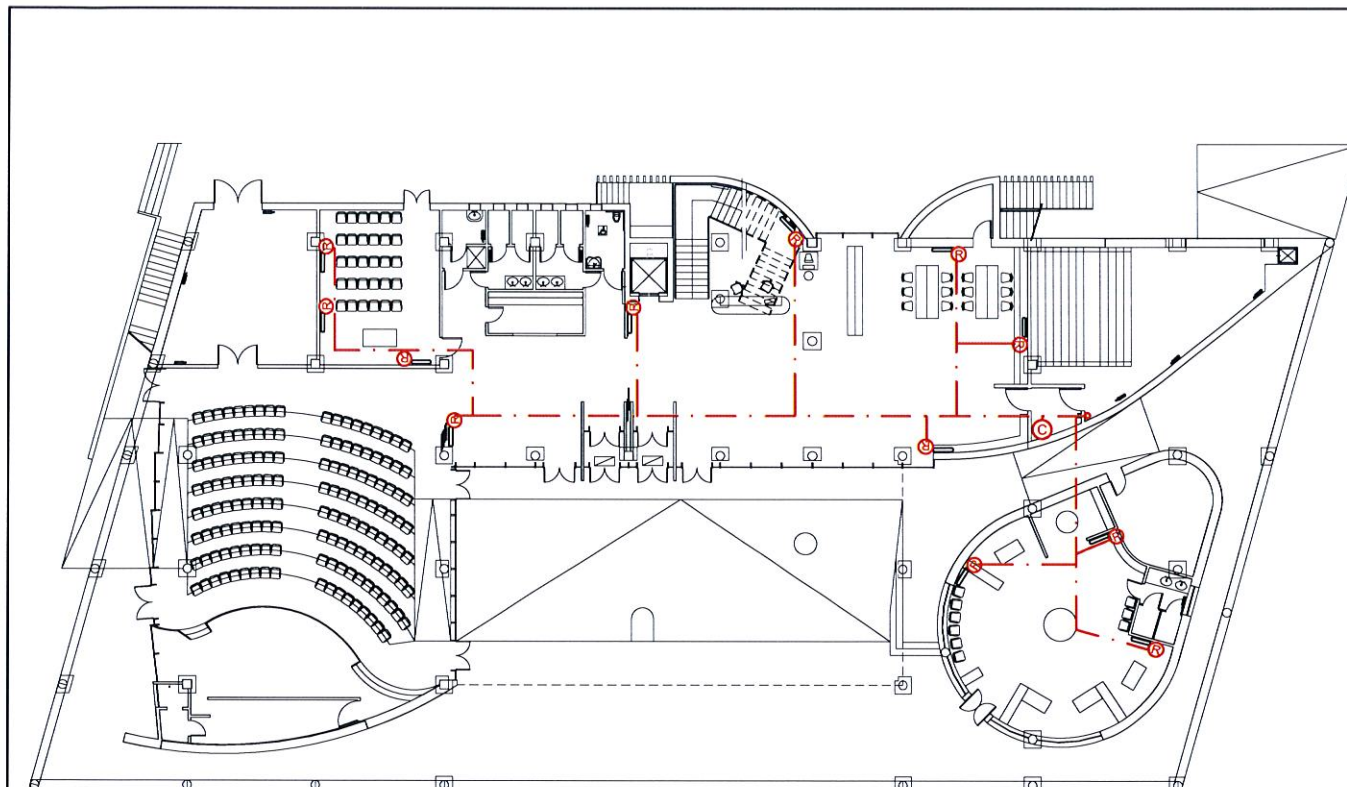

PIANTA PIANO TERRA

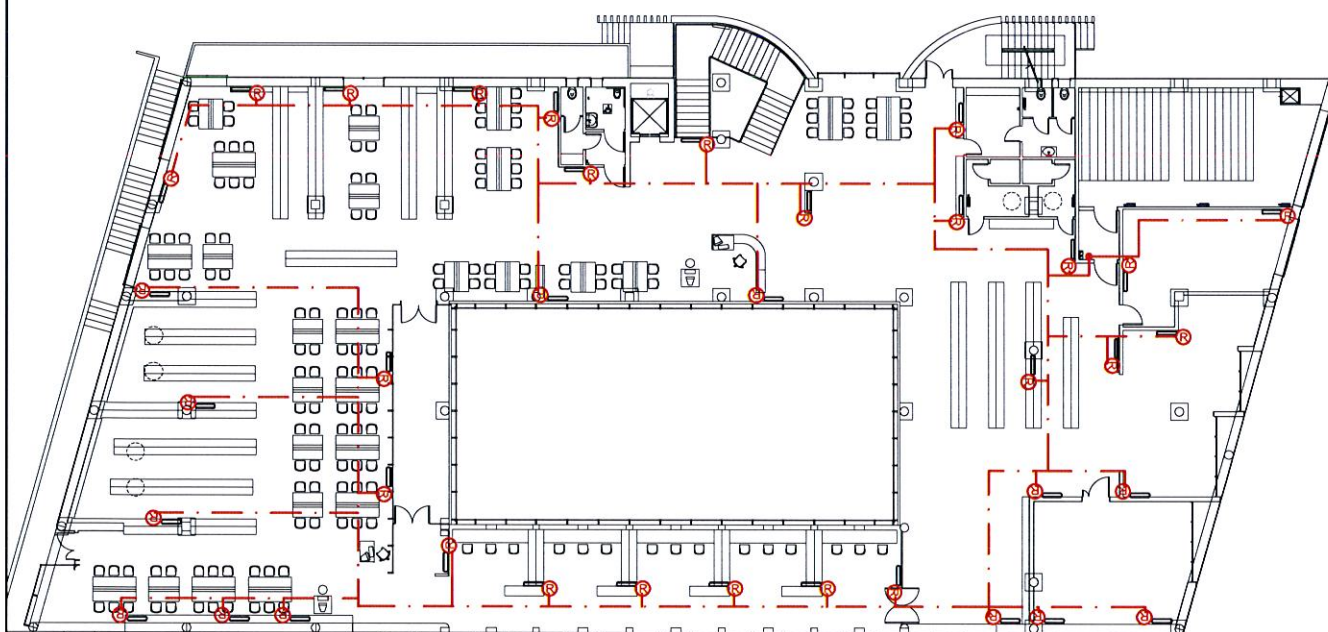

PIANTA PIANO PRIMO

PROPOSTA INTERVENTO



INQUADRAMENTO GENERALE

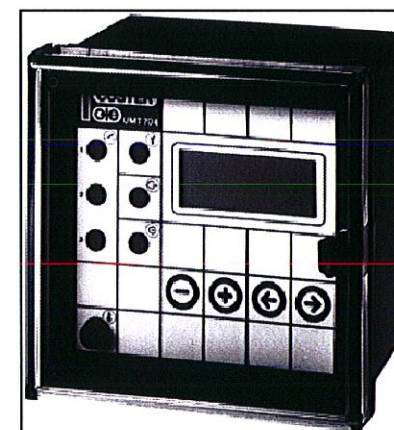

NUOVA SOLUZIONE

DATI TECNICI STATO DI PROGETTO

R	REGOLATORE A BORDO FANCOIL MARCA: COSTER MODELLO: RTB 040
C	UNITA' CENTRALE DI ZONA MARCA: COSTER MODELLO: UMT 704



DESCRIZIONE
EDIFICIO 27
ALLEGATO 2 - Intervento 1
OGGETTO
Comune di Casalecchio di Reno
Progetto di valorizzazione del patrimonio

Handwritten signature

Handwritten signature

CASA DELLA CONOSCENZA - STATO DI FATTO

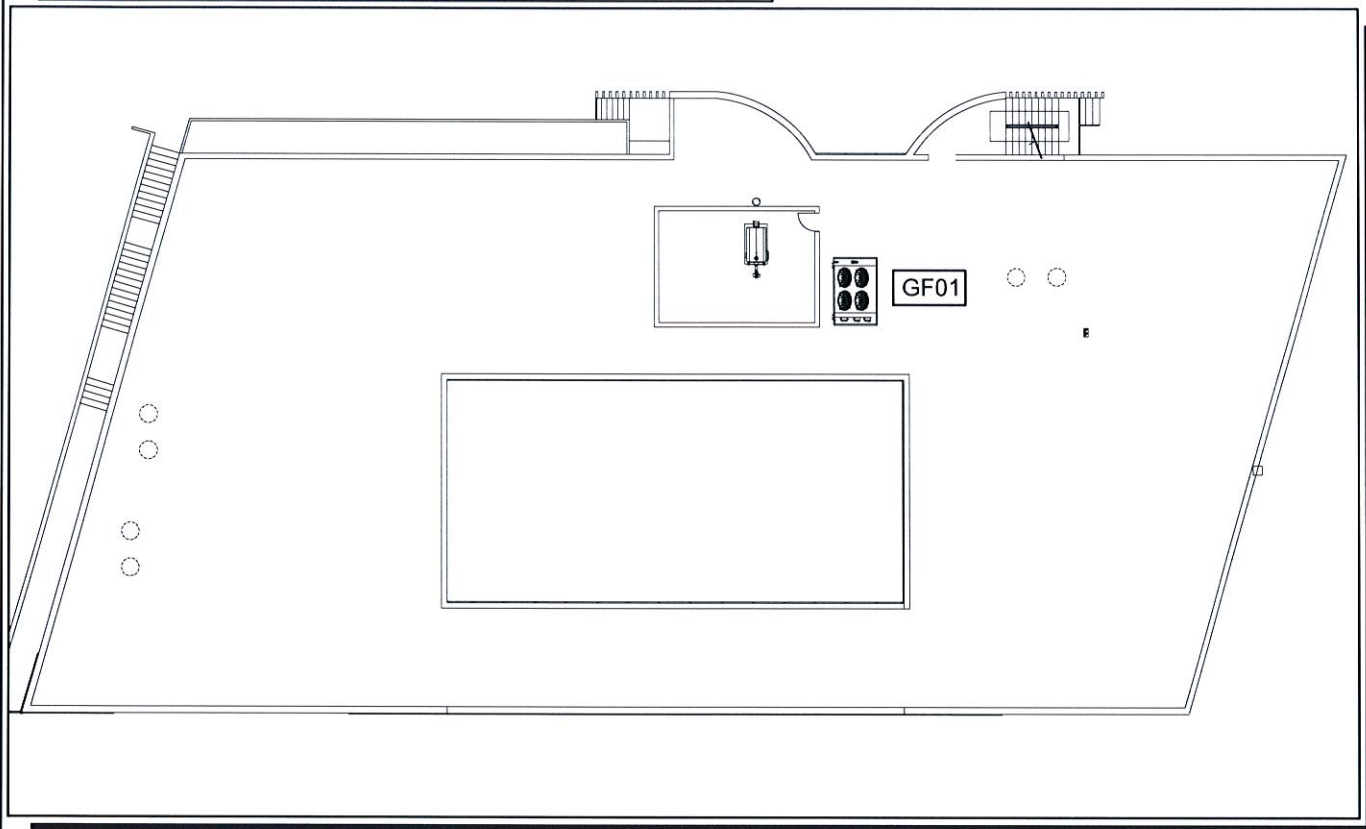

PIANTA PIANO TERRA

CASA DELLA CONOSCENZA - STATO DI PROGETTO

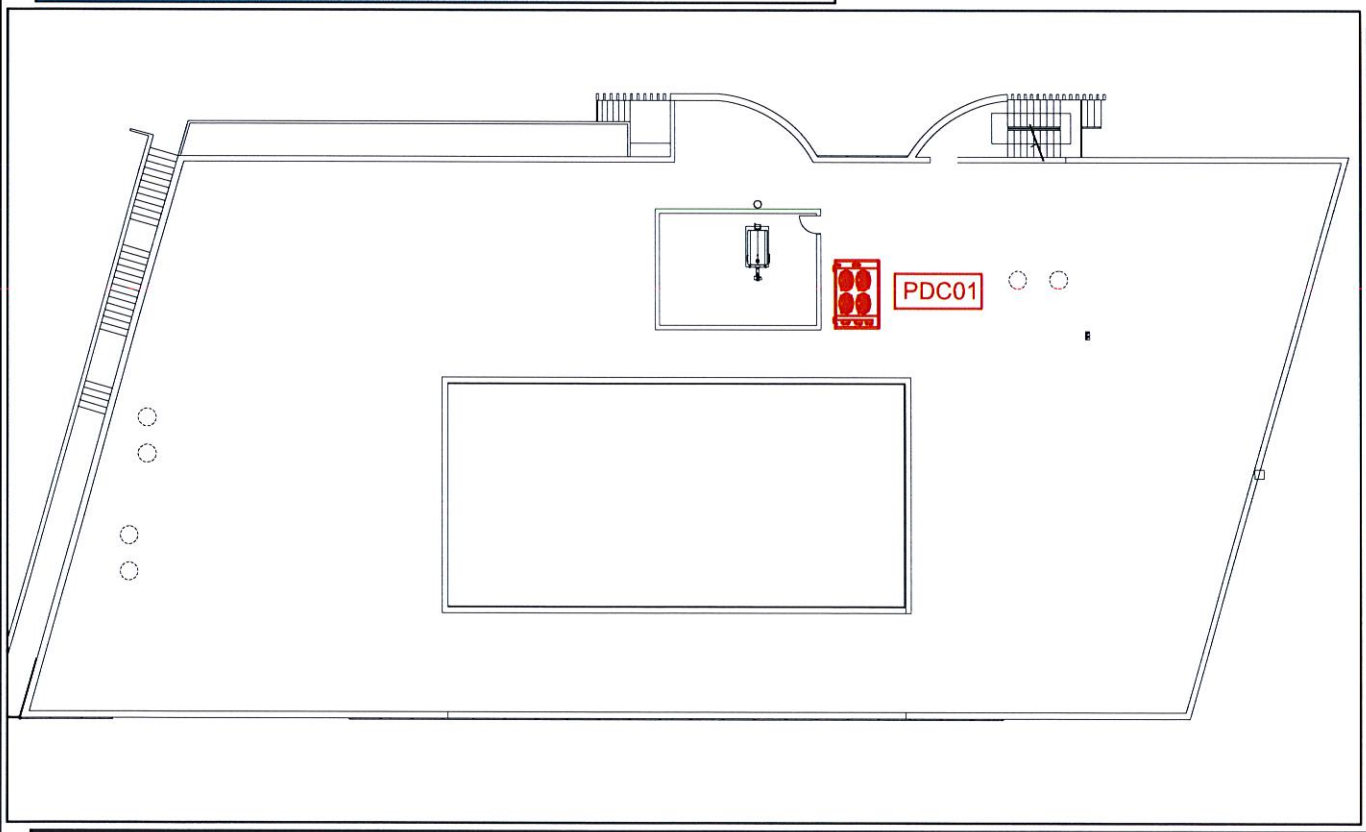

PIANTA PIANO TERRA

PROPOSTA INTERVENTO



FOTO STATO DI FATTO

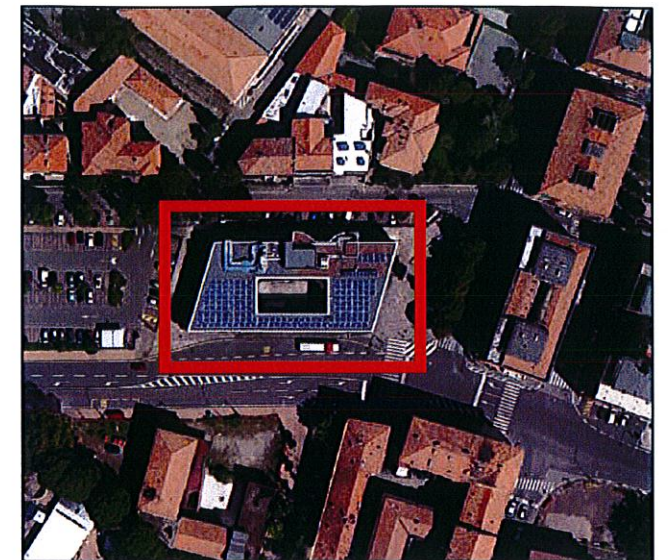

INQUADRAMENTO GENERALE

DATI TECNICI STATO DI FATTO

GF01	GRUPPO FRIGO MONOBLOCCO RAFFREDDATO AD ARIA MARCA: CLIVET MODELLO: WSAT-SC100D POTENZA FRIGORIFERA: 235 kW
------	---------------------------------------------------------------------------------------------------------------------

DATI TECNICI STATO DI PROGETTO

PDC01	POMPA DI CALORE AD ALTA EFFICIENZA SILENZIATA MARCA: / MODELLO: / POTENZA FRIGORIFERA: 260 kW
-------	--------------------------------------------------------------------------------------------------------

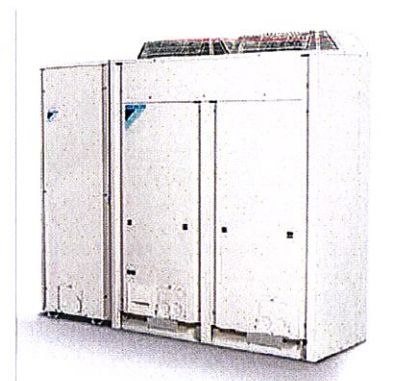

NUOVA SOLUZIONE



DESCRIZIONE
EDIFICIO 27
ALLEGATO 3 - Intervento 2
OGGETTO
Comune di Cosalecchio di Reno
Progetto di valorizzazione del patrimonio

CASA DELLA CONOSCENZA - STATO DI FATTO

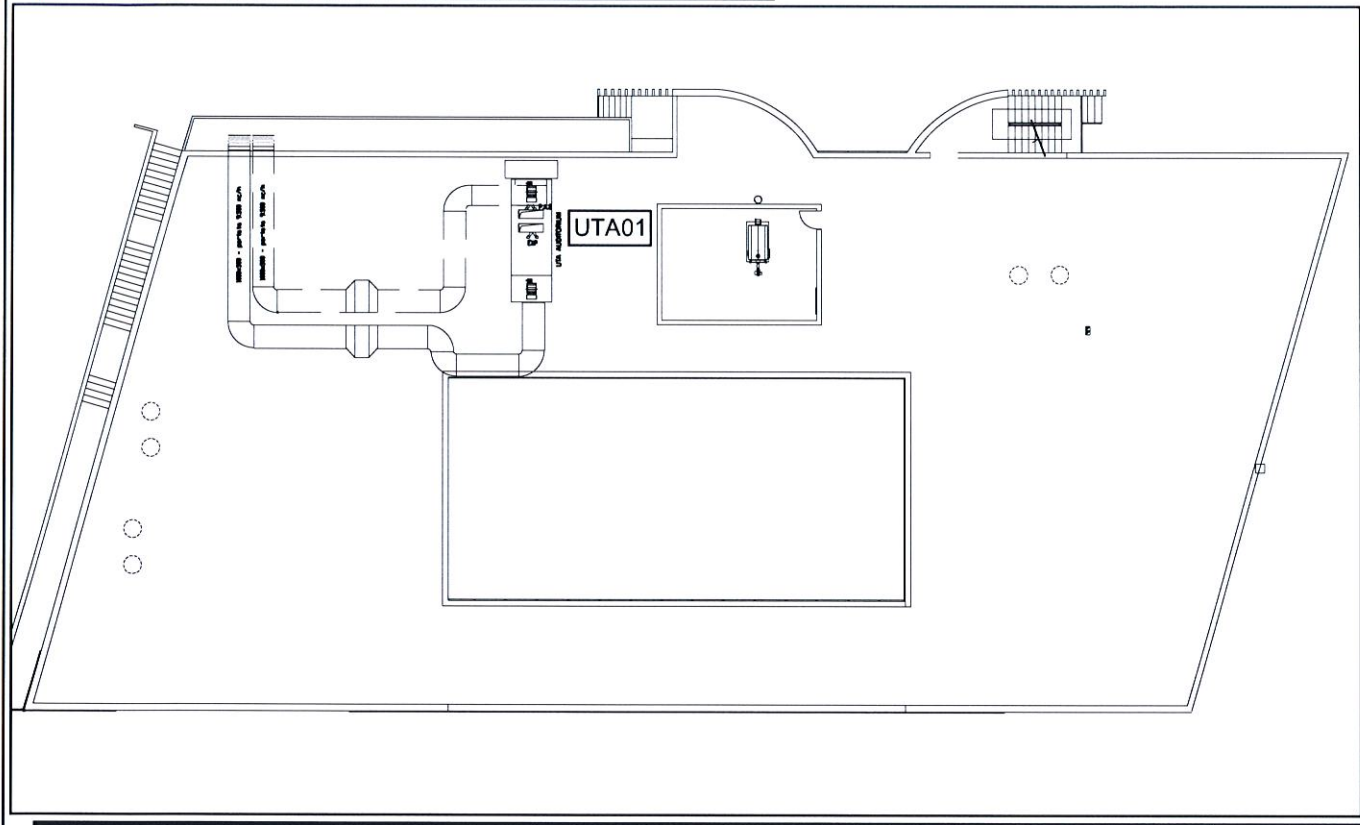

PIANTA PIANO TERRA

CASA DELLA CONOSCENZA - STATO DI PROGETTO

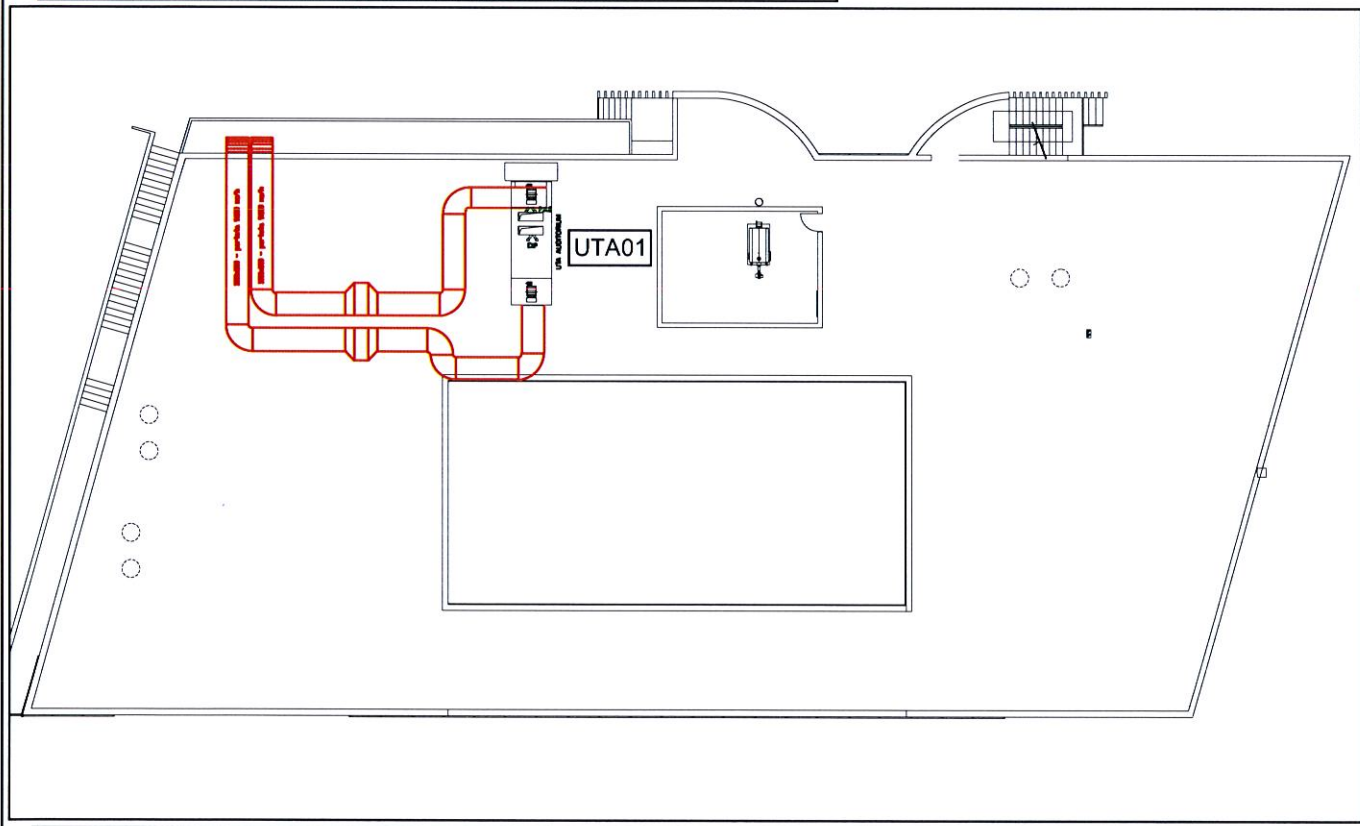

PIANTA PIANO TERRA

PROPOSTA INTERVENTO



FOTO STATO DI FATTO



INQUADRAMENTO GENERALE

DATI TECNICI STATO DI FATTO

UTA01 UNITÀ TRATTAMENTO ARIA
MARCA: /
MODELLO: /
PORTATA MANDATA: 9500 mc/h
PORTATA RIPRESA: 9500 mc/h

DATI TECNICI STATO DI PROGETTO

UTA01 UNITÀ TRATTAMENTO ARIA
MARCA: /
MODELLO: /
PORTATA MANDATA: 9500 mc/h
PORTATA RIPRESA: 9500 mc/h

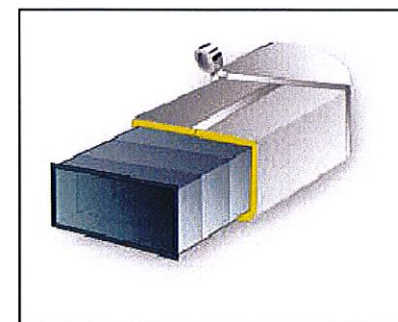

NUOVA SOLUZIONE



DESCRIZIONE
EDIFICIO 27
ALLEGATO 4 - Intervento 3
OGGETTO
Comune di Casalecchio di Reno
Progetto di valorizzazione del patrimonio