



COMUNE DI  
MONTE SAN PIETRO



COMUNE DI  
VALSAMOGGIA



COMUNE DI  
ZOLA PREDOSA



# RUE

## VARIANTE 2016

### conseguente la Variante 2015 al PSC

(L.R. 24 marzo 2000 n. 20 – art. 29)

## Comune di Valsamoggia

### Stralci cartografici delle modifiche derivanti dalle decisioni sulle osservazioni

Adozione:

Monte S. Pietro: Del. CC. n. 100 del 28/12/2016

Valsamoggia: Del. CC. n. 123 del 20/12/2016

Zola Predosa: Del. CC. n. 90 del 28/12/2016

Approvazione:

**ASSOCIAZIONE INTERCOMUNALE AREA BAZZANESE**

Presidente del Comitato di Pianificazione Associata: Stefano FIORINI

**Comuni**

Monte San Pietro  
Valsamoggia  
Zola Predosa

**Sindaci**

Stefano RIZZOLI  
Daniele RUSCIGNO  
Stefano FIORINI

**Assessori**

Stefano RIZZOLI  
Daniele RUSCIGNO  
Stefano FIORINI

**Responsabile di Progetto**

Marco LENZI (Ufficio di Piano Area Bazzanese)



Unione dei Comuni Valli del Reno, Lavino e Samoggia

UFFICIO DI PIANO ASSOCIAZIONE AREA BAZZANESE

c/o Comune di Zola Predosa - Piazza della Repubblica 1 - 40069 ZOLA PREDOSA (BO)

**Ufficio di Piano Area Bazzanese**

---

Marco LENZI (Responsabile di progetto)  
Gianluca GENTILINI (SIT - elaborazioni cartografiche)  
Simona CILIBERTO (Elaborazione dati e ricerche)  
Elisa NOCETTI (Elaborazione dati e ricerche)

**Commissione Tecnica di Coordinamento**

---

Alberto CAULA (Comune Monte S. Pietro)  
Federica BALDI (Comune Valsamoggia)  
Simonetta BERNARDI (Comune Zola Predosa)

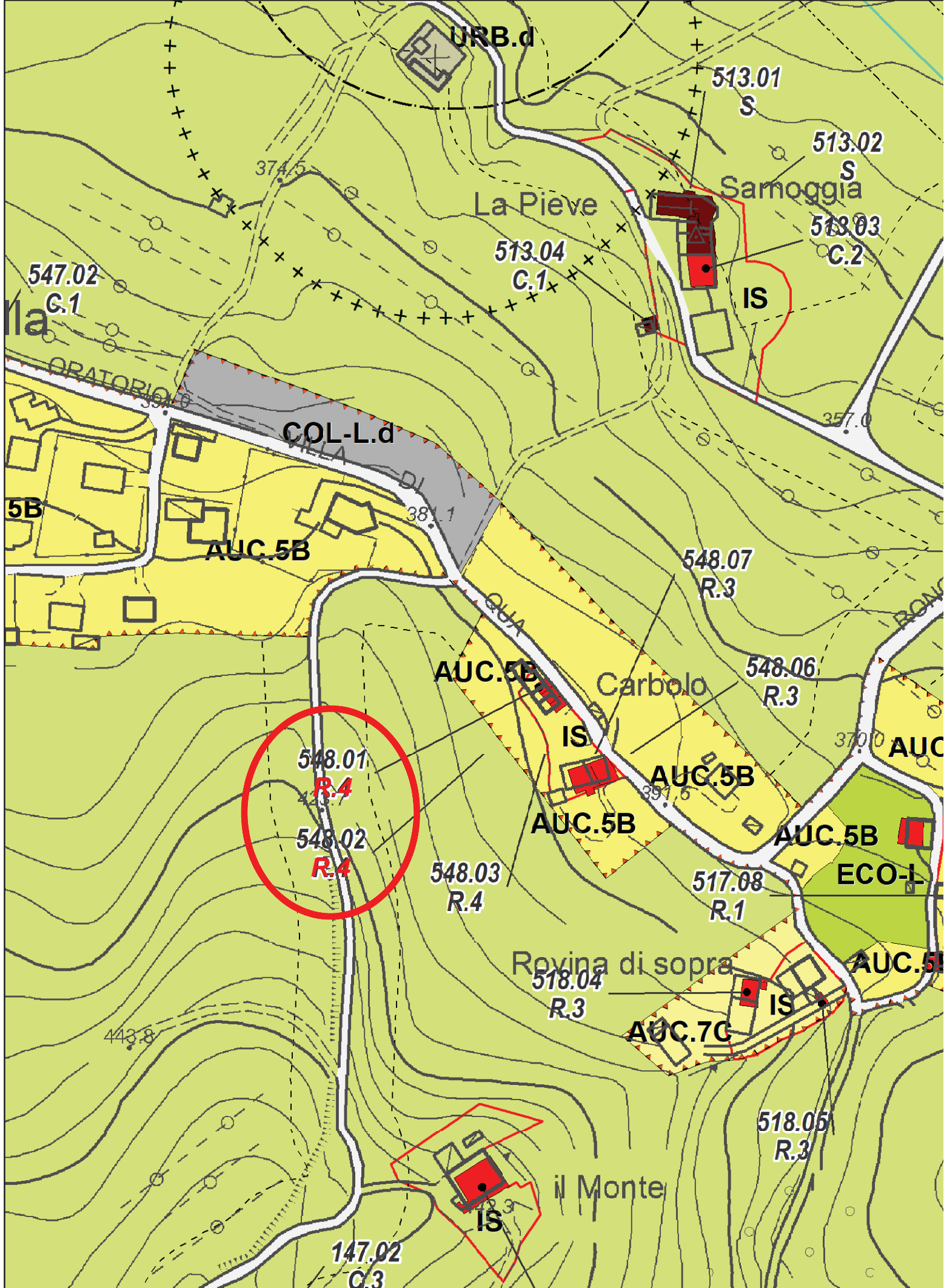

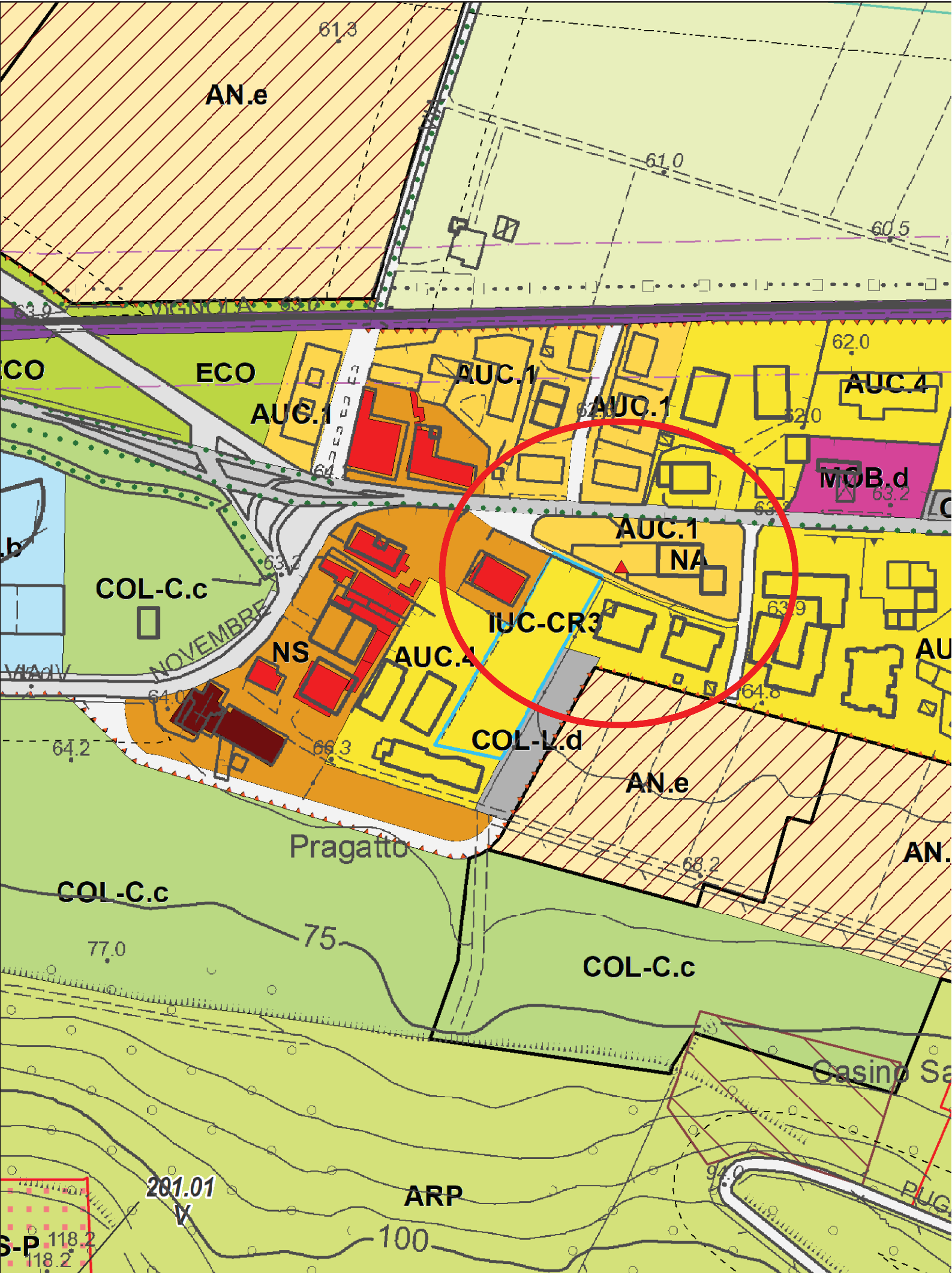

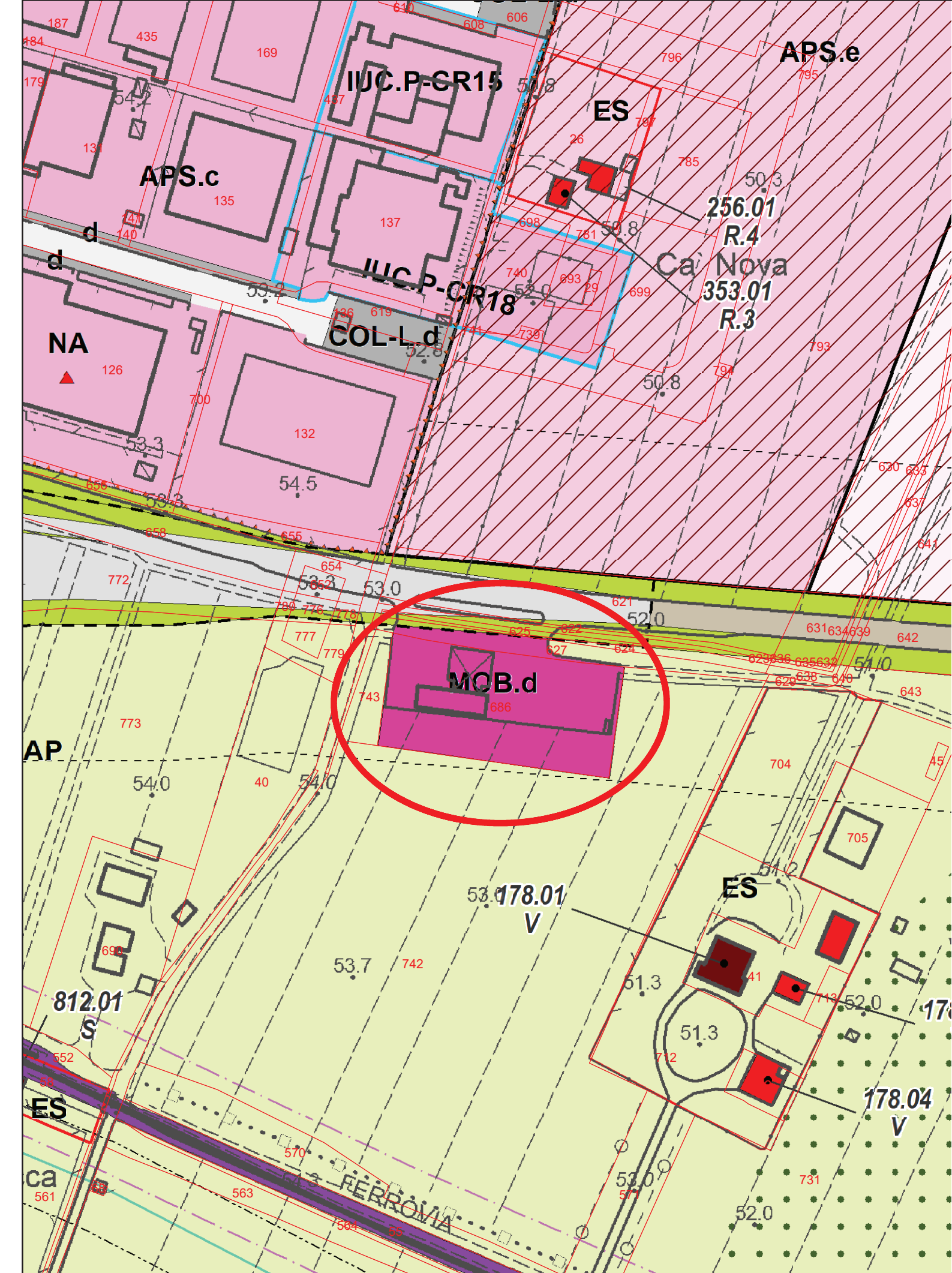

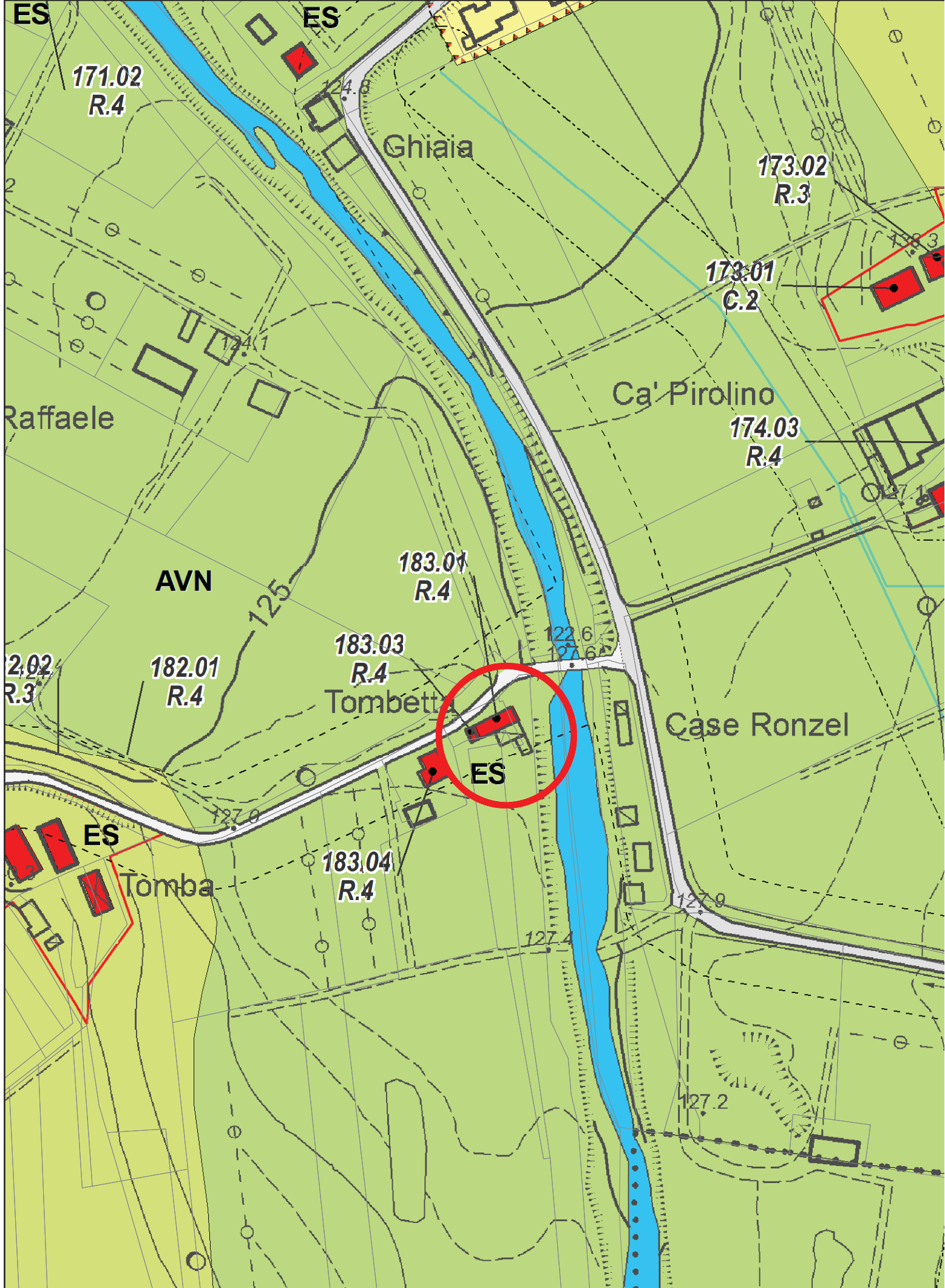





Tavola RUE n.1 d1 - Osservazione n. 28 - Crespellano

scala 1:5.000





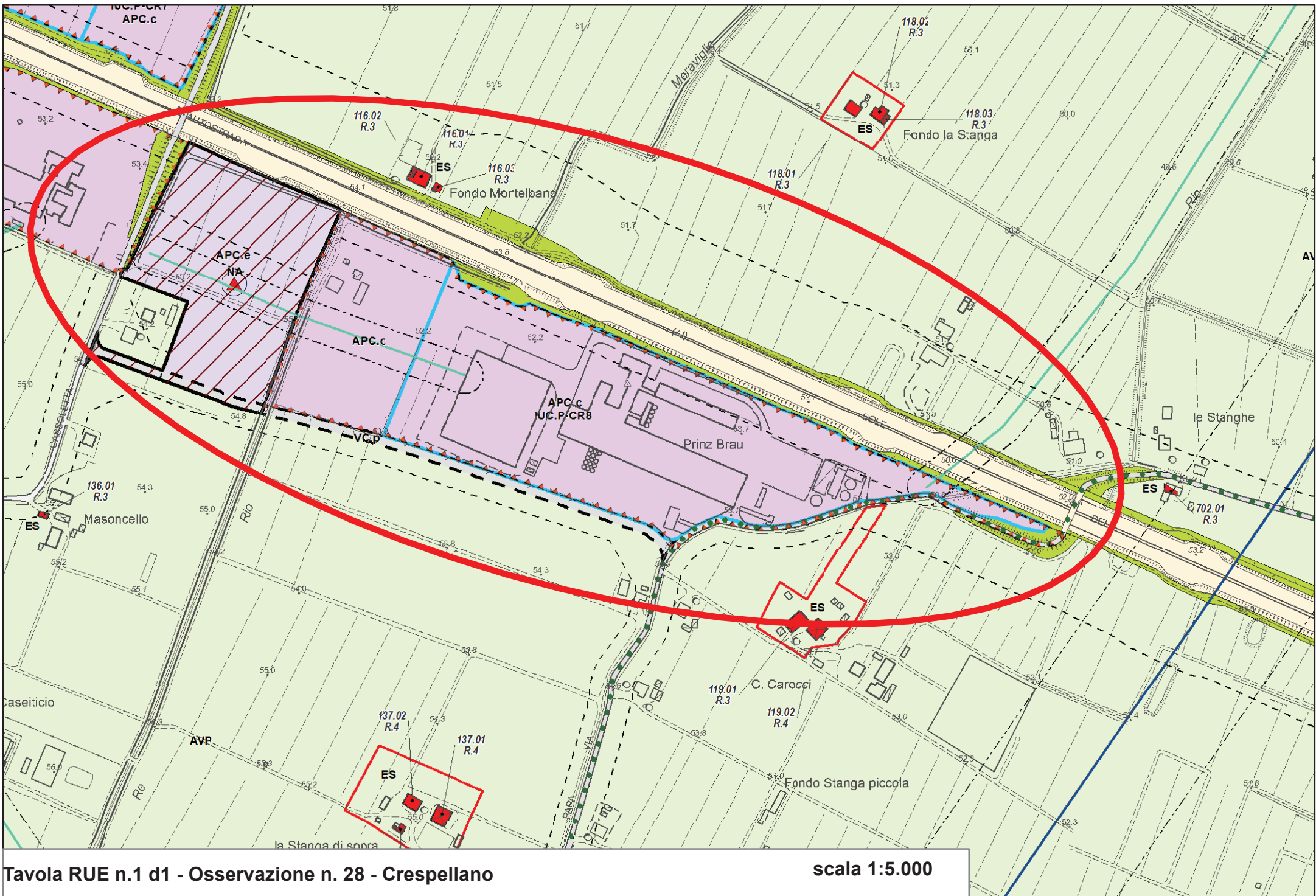
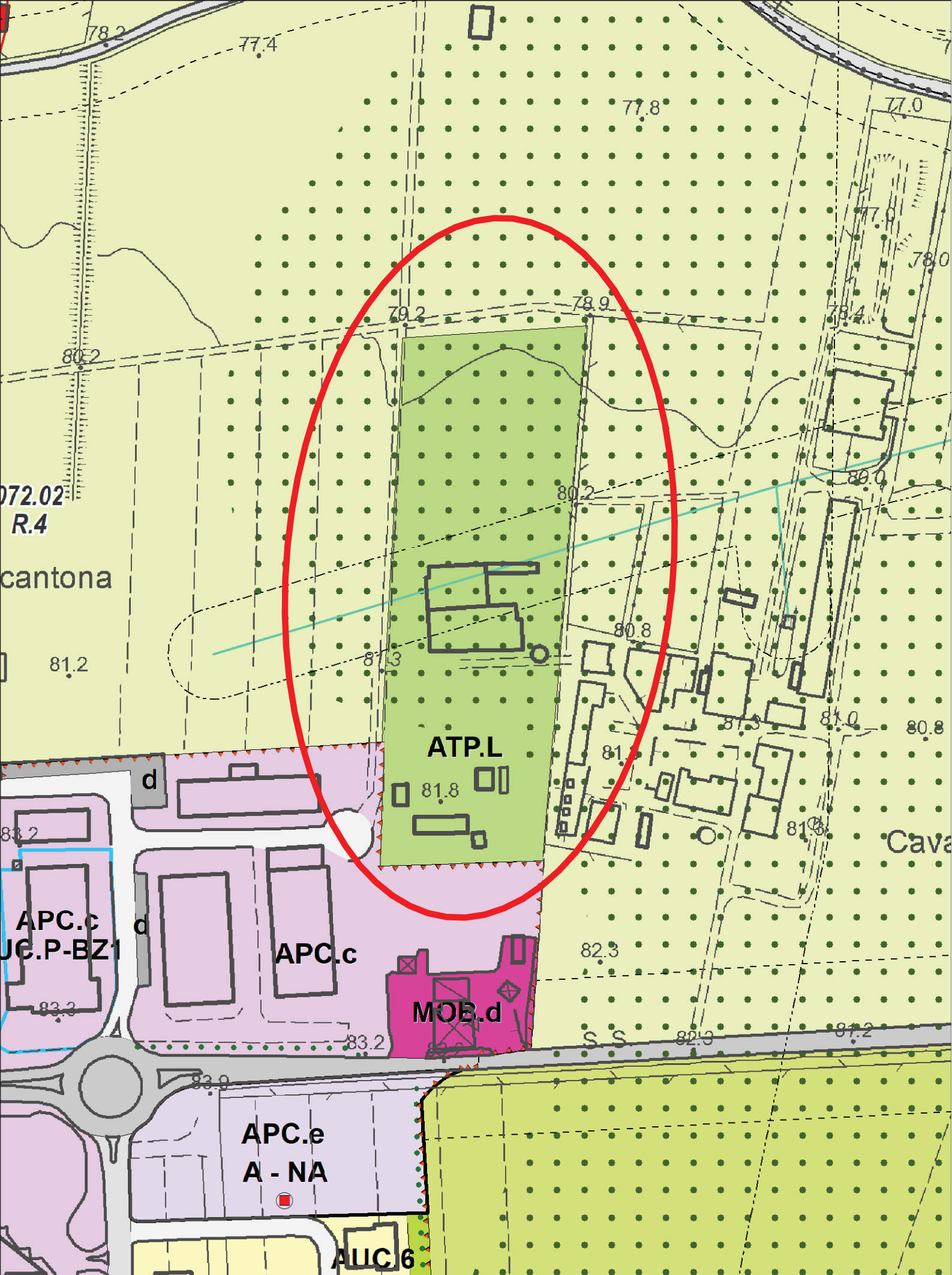

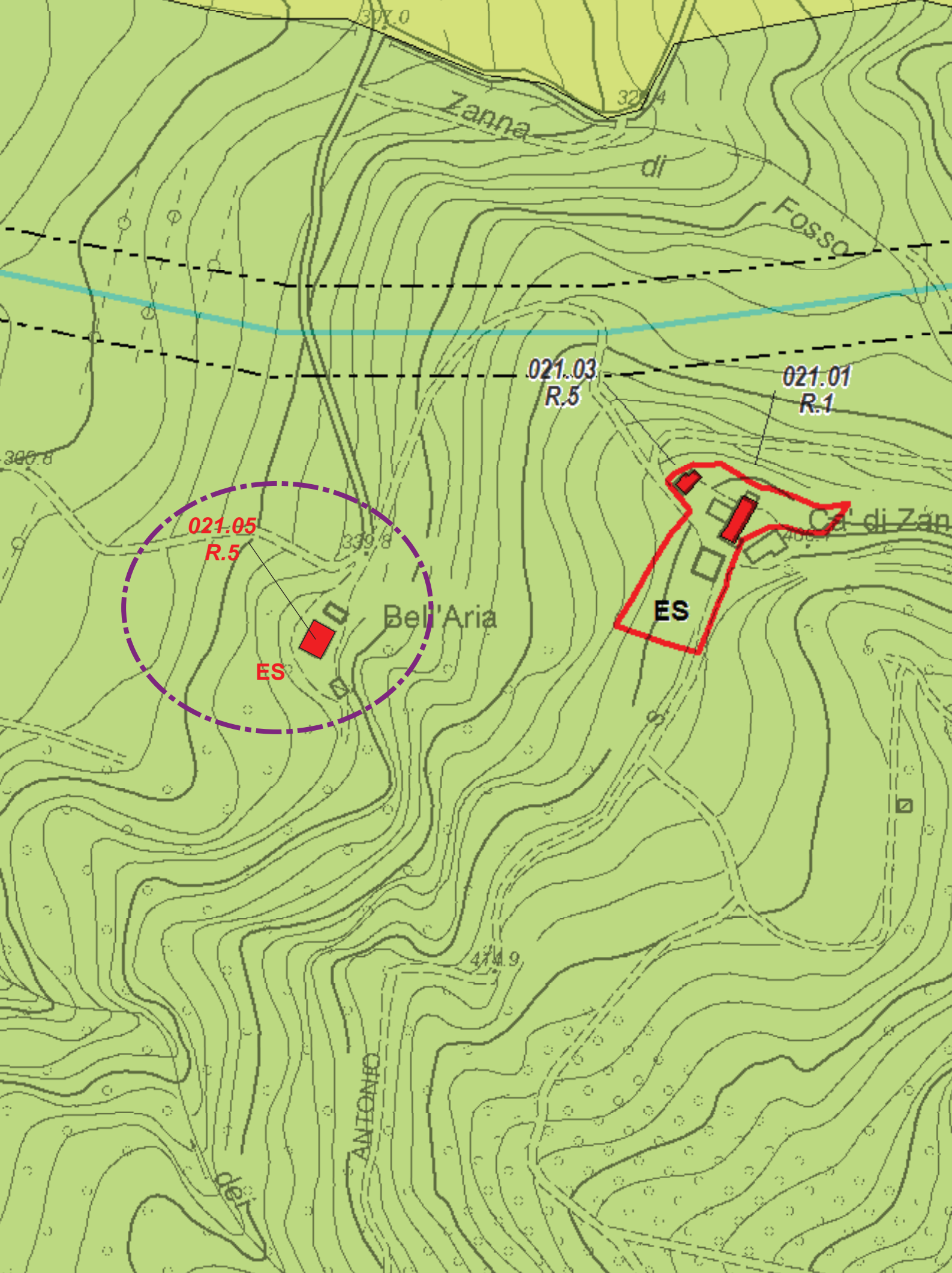

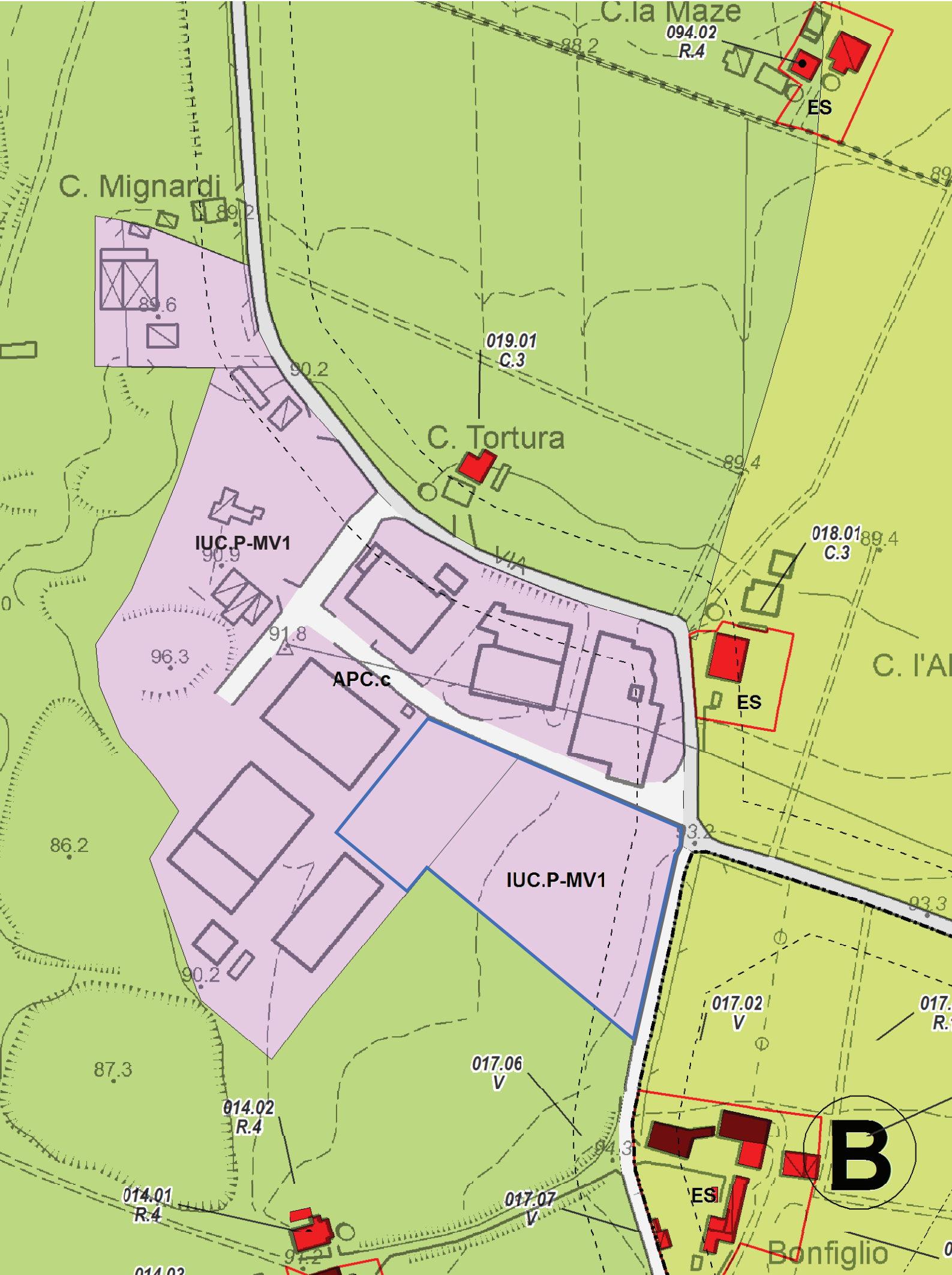

Osservazione n. 72.1 - 72.1 - Tav. VS.RUE.1d - VS.RUE.2d1 - Monteveglio Via Abitazione scala 1:2.000