



Comune di Valsamoggia

(Città Metropolitana di Bologna)

SERVIZIO DI SGOMBERO NEVE E TRATTAMENTO ANTIGELO

periodo: 15 novembre 2019 - 15 aprile 2022



ASSESSORE:
RESPONSABILE AREA CURA TERRITORIO:
RESPONSABILE DEL PROCEDIMENTO:

Angelo Zanetti
Dino Turatti
Dino Turatti

Tavole grafiche

Redazione Progetto:
Area Cura Territorio - Servizio manutenzione

Elab. n. **07**

Dino Turatti

con la collaborazione del settore Gestione e Sviluppo del Territorio - Suap **Gianluca Gentilini**

Data progetto: giugno 2019

CIG

ELENCO TAVOLE GRAFICHE

1	Tavola 1	Individuazione zone neve	Scala 1:25.000
2	Tavola 2	Individuazione percorsi di sgombero	Scala 1:25.000
3	Tavola 3	Individuazione marciapiedi oggetto di sgombero e zone sgombero prioritario	Scala 1:25.000
4	Tavola 4	Individuazione percorsi salatura	Scala 1:25.000
5	Tavola 4A	Percorsi salatura – settore NORD	Scala 1:10.000
6	Tavola 4B	Percorsi salatura – settore NORD-OVEST	Scala 1:10.000
7	Tavola 4C	Percorsi salatura – settore SUD-EST	Scala 1:15.000
8	Tavola 4D	Percorsi salatura – settore SUD	Scala 1:15.000
9		Scheda Zona Neve Bazzano 01	Scala 1:5.000
10		Scheda Zona Neve Bazzano 02	Scala 1:5.000
11		Scheda Zona Neve Bazzano 03	Scala 1:2.000
12		Scheda Zona Neve Bazzano 04	Scala 1:2.000
13		Scheda Zona Neve Bazzano 05	Scala 1:7.500
14		Scheda Zona Neve Bazzano 06	Scala 1:7.500
15		Scheda Zona Castello di Serravalle 01	Scala 1:7.500
16		Scheda Zona Castello di Serravalle 02	Scala 1:7.500
17		Scheda Zona Castello di Serravalle 03	Scala 1:15.000
18		Scheda Zona Castello di Serravalle 04	Scala 1:5.000
19		Scheda Zona Castello di Serravalle 05	Scala 1:3.500
20		Scheda Zona Crespellano 01	Scala 1:7.500
21		Scheda Zona Crespellano 02	Scala 1:3.500
22		Scheda Zona Crespellano 03	Scala 1:5.000
23		Scheda Zona Crespellano 04	Scala 1:10.000
24		Scheda Zona Crespellano 05	Scala 1:10.000
25		Scheda Zona Crespellano 06	Scala 1:10.000
26		Scheda Zona Monteveglio 01	Scala 1:7.500
27		Scheda Zona Monteveglio 02	Scala 1:7.500
28		Scheda Zona Monteveglio 03	Scala 1:2.000
29		Scheda Zona Monteveglio 04	Scala 1:5.000
30		Scheda Zona Monteveglio 05	Scala 1:7.500
31		Scheda Zona Monteveglio 06	Scala 1:5.000
32		Scheda Zona Savigno 01	Scala 1:5.000
33		Scheda Zona Savigno 02	Scala 1:2.500
34		Scheda Zona Savigno 03	Scala 1:5.000
35		Scheda Zona Savigno 04	Scala 1:7.500
36		Scheda Zona Savigno 05	Scala 1:7.500
37		Scheda Zona Savigno 06	Scala 1:7.500
38		Scheda Zona Savigno 07	Scala 1:5.000
39		Scheda Zona Savigno 08	Scala 1:7.500
40		Scheda Zona Savigno 09	Scala 1:7.500
41		Scheda Zona Savigno 10	Scala 1:7.500
42		Scheda Zone Particolari	Scala 1:2.000



Comune di Valsamoggia

(Città Metropolitana di Bologna)

SERVIZIO DI SGOMBERO NEVE E TRATTAMENTO ANTIGELO

per il periodo compreso tra il 15 novembre 2017 e il 15 aprile 2019



ASSESSORE:
RESPONSABILE AREA CURA TERRITORIO:
RESPONSABILE DEL PROCEDIMENTO:

Fabio Dardi
Dino Turatti
Dino Turatti

TAVOLA N.1 Individuazione Zone Neve

SCALA 1:25.000

Redazione:
Area Cura Territorio in collaborazione con il
Servizio SIT del Settore Gestione e Sviluppo
del Territorio

Carloalberto Gaiotto
Dino Turatti
Gianluca Gentilini
Massimo Giusti
Sara Zani

Data progetto: // / /
Data approvazione: // / / Delibera di n.

Sede istituzionale: Comune di Valsamoggia, 40053 loc. Bazzano - Piazza Garibaldi, 1
tel 051 836411 - fax 051 836440 - posta elettronica certificata: comune.valsamoggia@cert.provincia.bo.it

LEGENDA

Bazzano 01	Monteviglio 01
Bazzano 02	Monteviglio 02
Bazzano 03	Monteviglio 03
Bazzano 04	Monteviglio 04
Bazzano 05	Monteviglio 05
Bazzano 06	Monteviglio 06
Castello di Serravalle 01	Savigno 01
Castello di Serravalle 02	Savigno 02
Castello di Serravalle 03	Savigno 03
Castello di Serravalle 04	Savigno 04
Castello di Serravalle 05	Savigno 05
Crespellano 01	Savigno 06
Crespellano 02	Savigno 07
Crespellano 03	Savigno 08
Crespellano 04	Savigno 09
Crespellano 05	Savigno 10
Crespellano 06	Zone Particolari

principali centri urbani

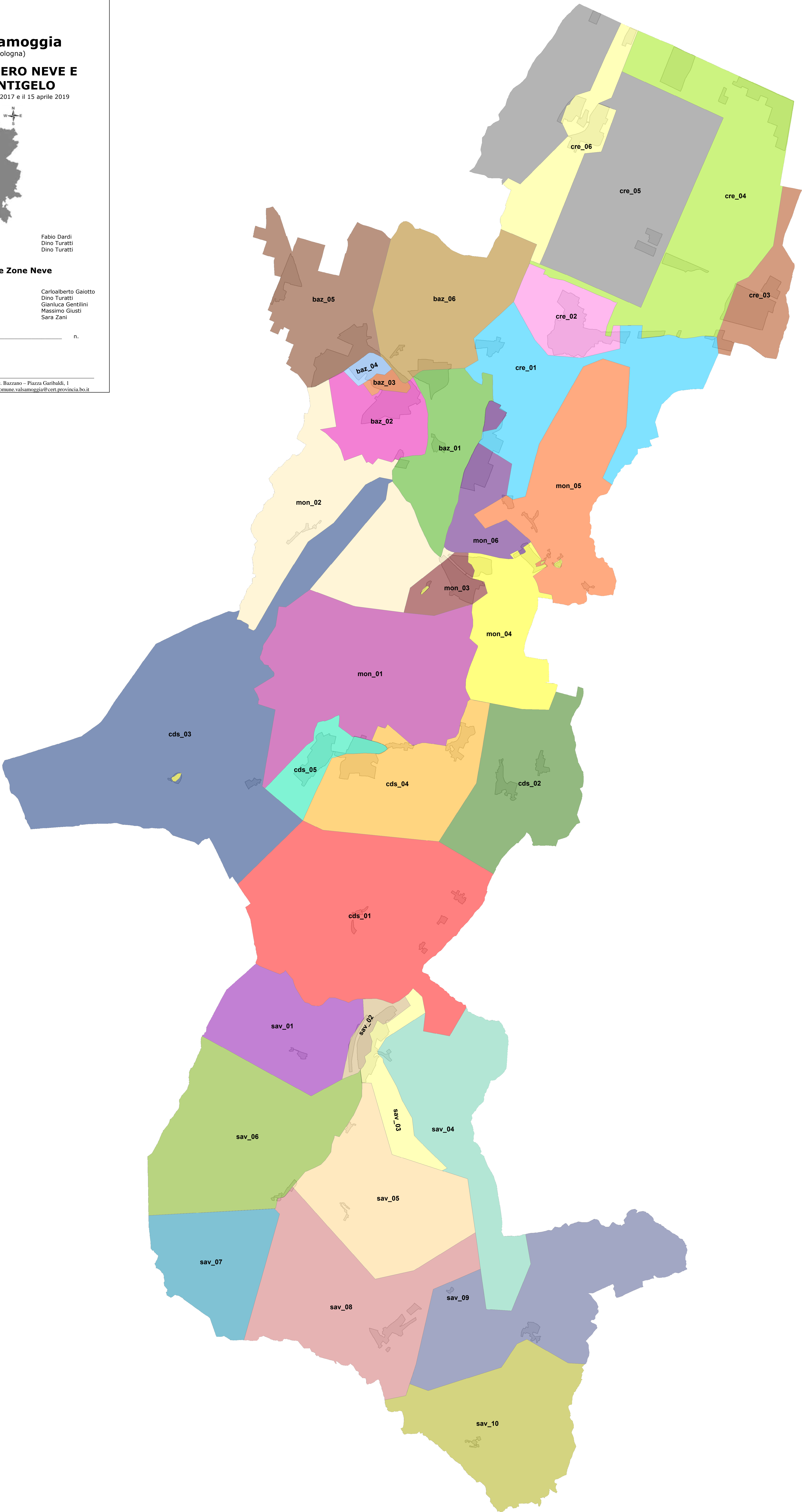



Comune di Valsamoggia

(Città Metropolitana di Bologna)

SERVIZIO DI SGOMBERO NEVE E TRATTAMENTO ANTIGELO

per il periodo compreso tra il 15 novembre 2017 e il 15 aprile 2019



ASSESSORE:
RESPONSABILE AREA CURA TERRITORIO:
RESPONSABILE DEL PROCEDIMENTO:

Fabio Dardi
Dino Turatti
Dino Turatti

TAVOLA N.2 INDIVIDUAZIONE PERCORSI DI SGOMBERO

SCALA 1:25.000

Redazione:
Area Cura Territorio in collaborazione con il
Servizio SIT del Settore Gestione e Sviluppo
del Territorio

Carloalberto Gaiotto
Dino Turatti
Gianluca Gentilini
Massimo Giusti
Sara Zani

Data progetto: / /
Data approvazione: / / Delibera di n.

Sede istituzionale: Comune di Valsamoggia, 40053 loc. Bazzano - Piazza Garibaldi, 1
tel 051 836411- fax 051 836440 - posta elettronica certificata: comune.valsamoggia@cert.provincia.bo.it

LEGENDA

- | | |
|---------------------------|------------------|
| Bazzano 01 | Montevoglio 01 |
| Bazzano 02 | Montevoglio 02 |
| Bazzano 03 | Montevoglio 03 |
| Bazzano 04 | Montevoglio 04 |
| Bazzano 05 | Montevoglio 05 |
| Bazzano 06 | Montevoglio 06 |
| Castello di Serravalle 01 | Savigno 01 |
| Castello di Serravalle 02 | Savigno 02 |
| Castello di Serravalle 03 | Savigno 03 |
| Castello di Serravalle 04 | Savigno 04 |
| Castello di Serravalle 05 | Savigno 05 |
| Crespellano 01 | Savigno 06 |
| Crespellano 02 | Savigno 07 |
| Crespellano 03 | Savigno 08 |
| Crespellano 04 | Savigno 09 |
| Crespellano 05 | Savigno 10 |
| Crespellano 06 | zone particolari |
- Strade non oggetto di sgombero
principali centri urbani

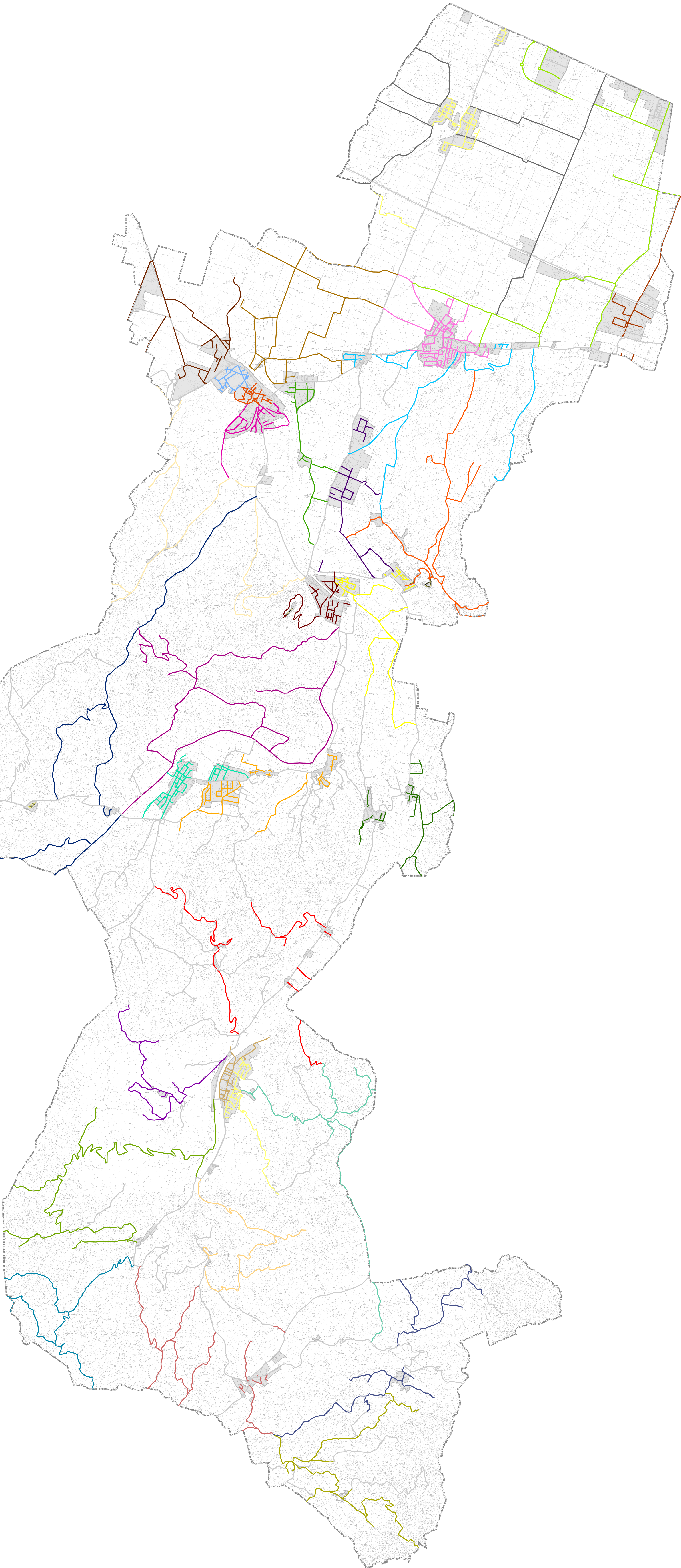



Comune di Valsamoggia

(Città Metropolitana di Bologna)

SERVIZIO DI SGOMBERO NEVE E TRATTAMENTO ANTIGELO

per il periodo compreso tra il 15 novembre 2017 e il 15 aprile 2019



ASSESSORE:
RESPONSABILE AREA CURA TERRITORIO:
RESPONSABILE DEL PROCEDIMENTO:

Fabio Dardi
Dino Turatti
Dino Turatti

TAVOLA N.3 INDIVIDUAZIONE MARCIAPIEDI OGGETTO DI SGOMBERO E ZONE SGOMBERO PRIORITARIO

SCALA 1:25.000

Redazione:
Area Cura Territorio in collaborazione con il Servizio SIT del Settore Gestione e Sviluppo del Territorio

Carloalberto Gaiotto
Dino Turatti
Gianluca Gentilini
Massimo Giusti
Sara Zani

Data progetto: / / Delibera di n.

Sede istituzionale: Comune di Valsamoggia, 40053 loc. Bazzano - Piazza Garibaldi, 1
tel 051 836411 - fax 051 836440 - posta elettronica certificata: comune.valsamoggia@cert.provincia.bo.it

LEGENDA

- aree priorità sgombero
- marciapiedi da sgombero
- Pericoli centri urbani

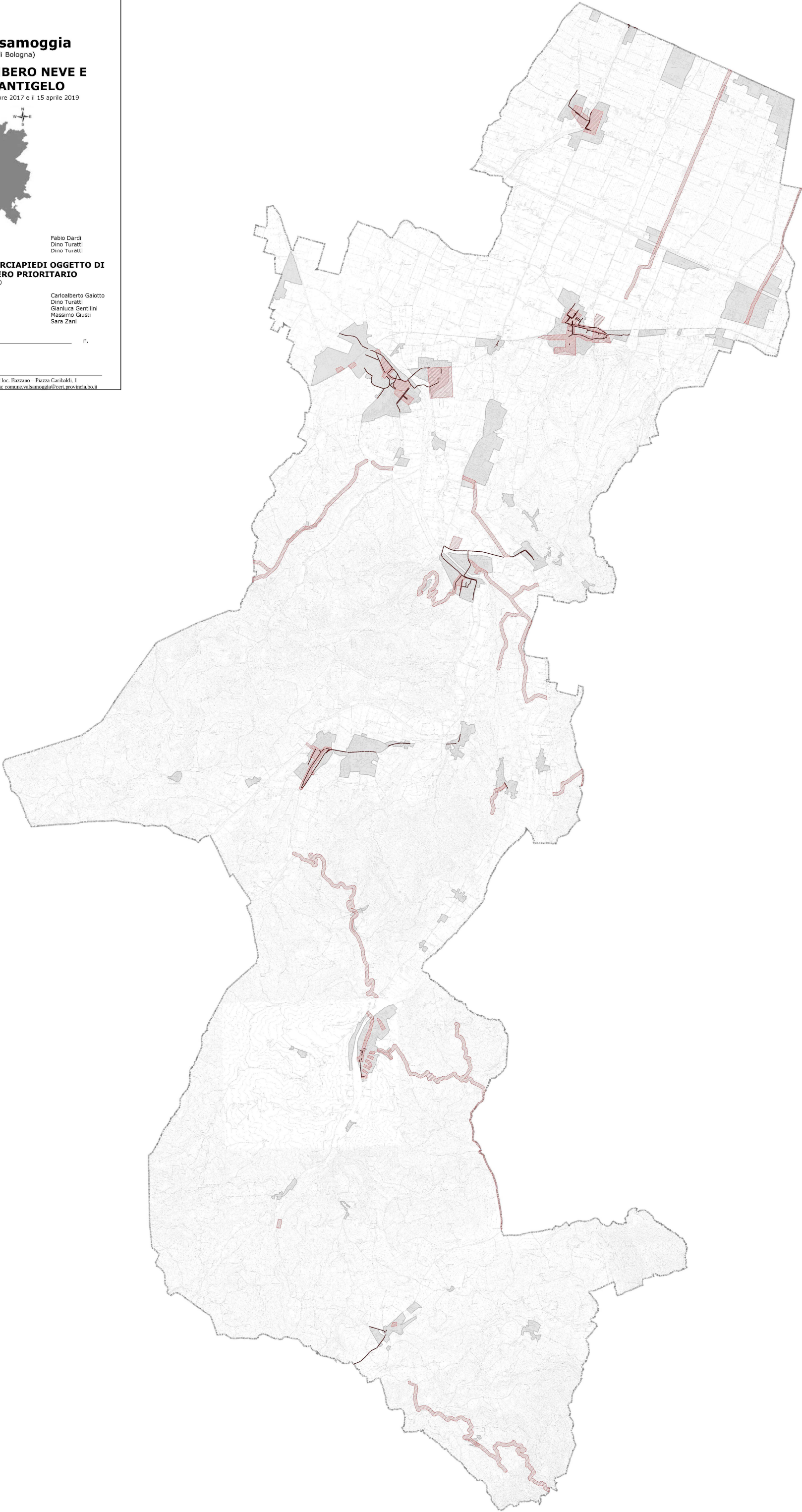



Comune di Valsamoggia

(Città Metropolitana di Bologna)

SERVIZIO DI SGOMBERO NEVE E TRATTAMENTO ANTIGELO

per il periodo compreso tra il 15 novembre 2017 e il 15 aprile 2019



ASSESSORE:
RESPONSABILE AREA CURA TERRITORIO:
RESPONSABILE DEL PROCEDIMENTO:

Fabio Dardi
Dino Turatti
Dino Turatti

TAVOLA N.4 INDIVIDUAZIONE PERCORSI SALATURA

Scala 1:25.000

Redazione:
Area Cura Territorio in collaborazione con il
Servizio SIT del Settore Gestione e Sviluppo
del Territorio

Carloalberto Gaiotto
Dino Turatti
Gianluca Gentilini
Massimo Giusti
Sara Zani

Data progetto: / /
Data approvazione: / / Delibera di n.

Sede istituzionale: Comune di Valsamoggia, 40053 loc. Bazzano - Piazza Garibaldi, 1
tel 051 836411- fax 051 836440 - posta elettronica certificata: comune.valsamoggia@cert.provincia.bo.it

LEGENDA

Bazzano 01 Sale

Bazzano 02 Sale

Castello di Serravalle 01 Sale

Castello di Serravalle 02 Sale

Crespellano 01 Sale

Crespellano 02 Sale

Monteviglio 01 Sale

Monteviglio 02 Sale

Savigno 01 Sale

Savigno 02 Sale

Savigno 03 Sale

Strade non oggetto di sgombero

Principali centri urbani

