COMUNE DI SASSO MARCONI

DESCRIZIONE DEI LAVORI

MANUTENZIONE STRAORDINARIA DELLA PAVIMENTAZIONE STRADALE DI ALCUNI TRATTI DELLA VIA PORRETTANA E DI ALTRE STRADE COMUNALI

Via Porrettana da via Dell'Orologio a di Ponte Albano

RISERVATO ALL'UFFICIO TECNICO

Committente

COMUNE DI SASSO MARCONI
Piazza dei Martiri della Liberazione, 6 - 40037 Sasso Marconi (BO)
C.F. e P.IVA 00529971202
Il responsabile dell'area tecnica Ing. Andrea Negroni

Numero P.G.

Progettista e D.L.

Geom. Claudio Dall'Olio
DLL CLD 59M16 A944R

TRIGONOS associati
Progetti e Servizi Tecnici Integrati per l'Edilizia

File:

Data: Luglio 2019

aggiornamenti				
	1		6	
	2		7	
	3		8	
	4		9	
	5		10	

Contenuto dell'elaborato

PLANIMETRIA DI PROGETTO

N. TAV.

U

N.Arch.

3535

scala

1:500

Il presente disegno è di proprietà di TRIGONOS associati; ne è pertanto vietata la riproduzione parziale o totale, e qualsiasi uso o divulgazione senza specifica autorizzazione di TRIGONOS associati

STRALCIO RUE

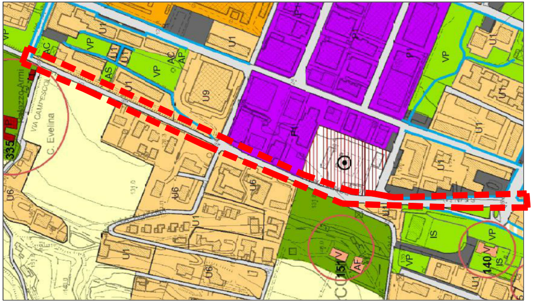
VP
U1
P1
AS
AC
AP
U9
U6
IS
AF
VIA CAMPESCOLI
C. Evelina
335
151
140

NORD

STRALCIO FOTOGRAFIA AEREA

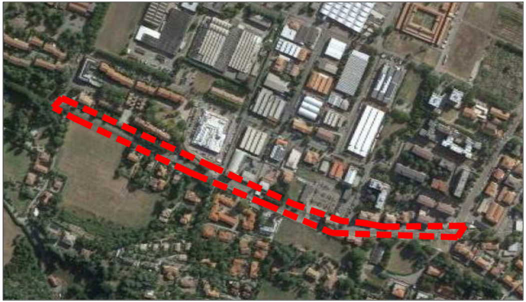

PROGETTO

PARTICOLARE SEZIONE TIPO scala 1:20

▨ demolizioni ▨ costruzioni

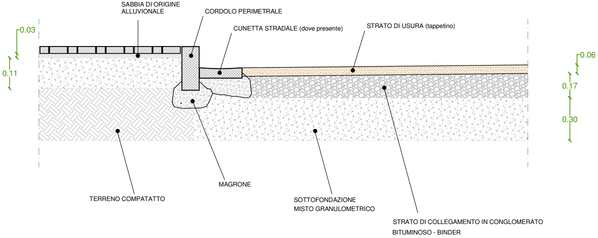
SABBIA DI ORIGINE ALLUVIONALE
CORDOLO PERIMETRALE
CUNETTA STRADALE (dove presente)
STRATO DI USURA (tappetino)
0.03
0.11
0.06
0.17
0.30
TERRENO COMPATATTO
MAGRONE
SOTTOFONDAZIONE MISTO GRANULOMETRICO
STRATO DI COLLEGAMENTO IN CONGLOMERATO BITUMINOSO - BINDER

PARTICOLARE SEZIONE TIPO scala 1:20

▨ demolizioni ▨ costruzioni

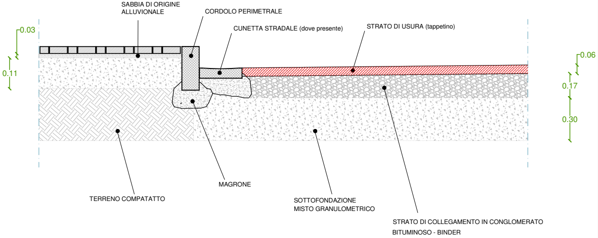
SABBIA DI ORIGINE ALLUVIONALE
CORDOLO PERIMETRALE
CUNETTA STRADALE (dove presente)
STRATO DI USURA (tappetino)
0.03
0.11
0.06
0.17
0.30
TERRENO COMPATATTO
MAGRONE
SOTTOFONDAZIONE MISTO GRANULOMETRICO
STRATO DI COLLEGAMENTO IN CONGLOMERATO BITUMINOSO - BINDER

PLANIMETRIA DI PROGETTO

Legenda simbologie

—	Limite carreggiata stradale
—	Seganaletica orizzontale
▤	Caditoia
□	Pozzetti non identificati
▭	Prato - aiuola

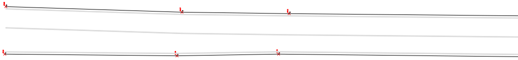

Superficie asfaltata - 5708mq.

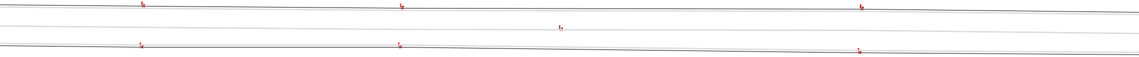

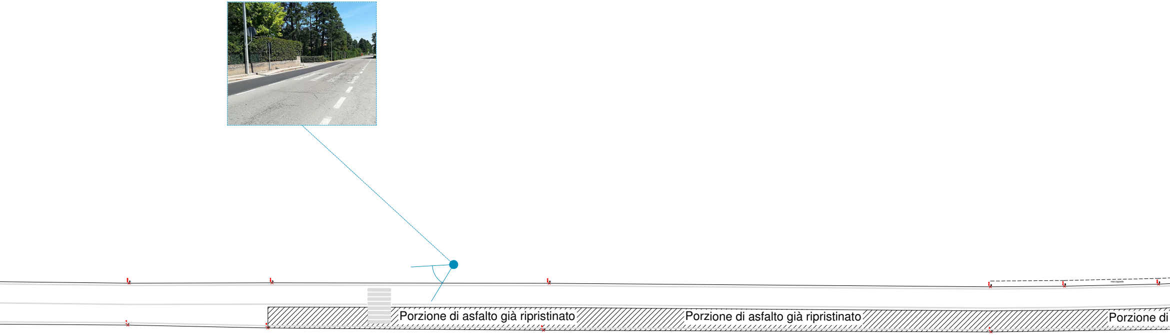
marciapiede
Porzione di asfalto già ripristinato
Porzione di asfalto già ripristinato
Porzione di

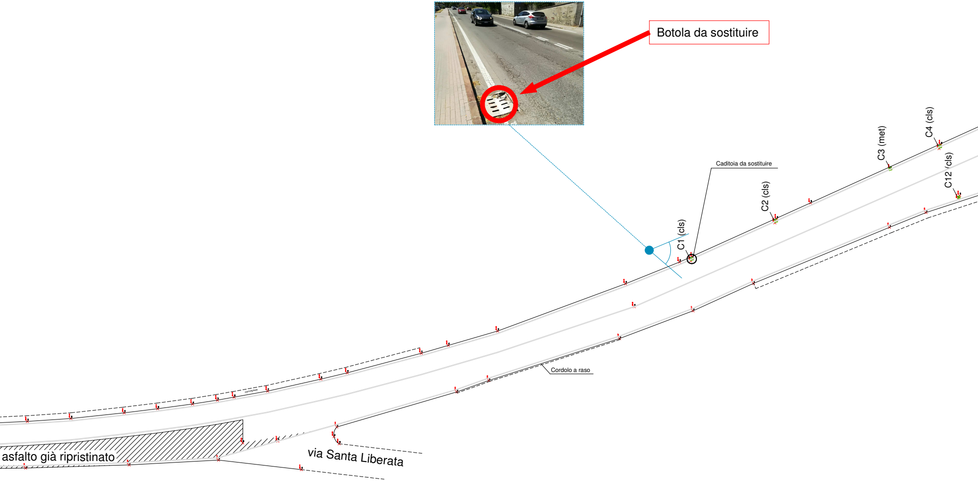
Botola da sostituire
Caditoia da sostituire
C1 (cls)
C2 (cls)
C3 (met)
C4 (cls)
C12 (cls)
marciapiede
Cordolo a raso
asfalto già ripristinato
via Santa Liberata

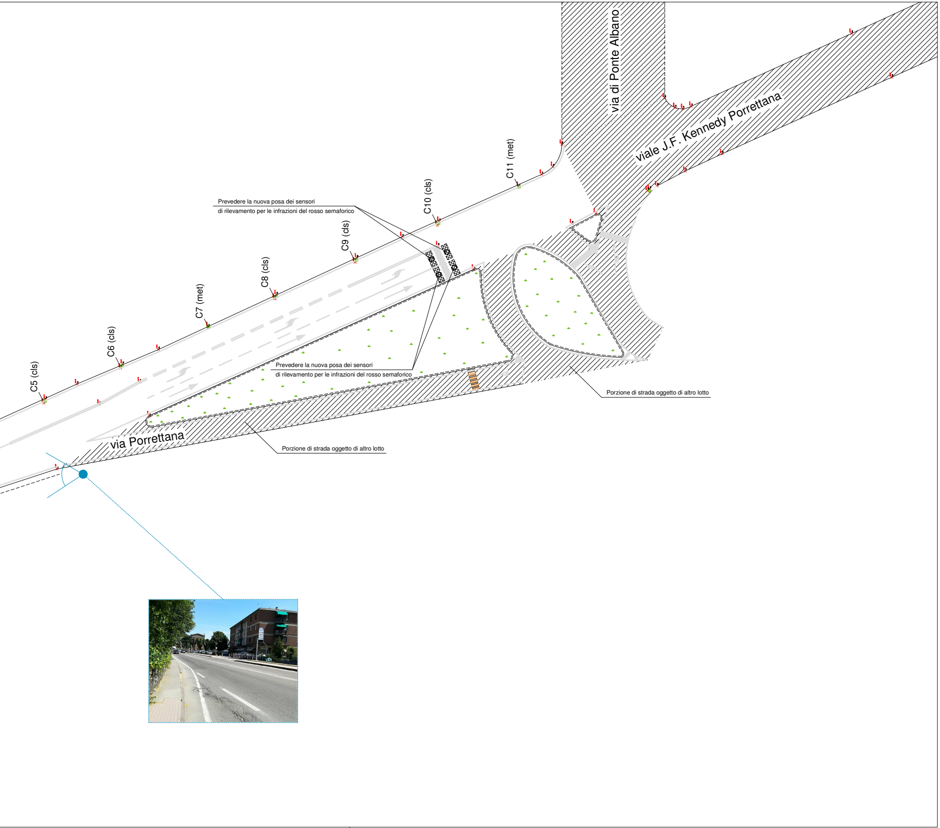
via di Ponte Albano
viale J.F. Kennedy Porrettana
via Porrettana
C5 (cls)
C6 (cls)
C7 (met)
C8 (cls)
C9 (cls)
C10 (cls)
C11 (met)

Prevedere la nuova posa dei sensori di rilevamento per le infrazioni del rosso semaforico

Prevedere la nuova posa dei sensori di rilevamento per le infrazioni del rosso semaforico

Porzione di strada oggetto di altro lotto

Porzione di strada oggetto di altro lotto