

SEZIONE A-A (RILIEVO GEOMETRICO) - SCALA 1:50

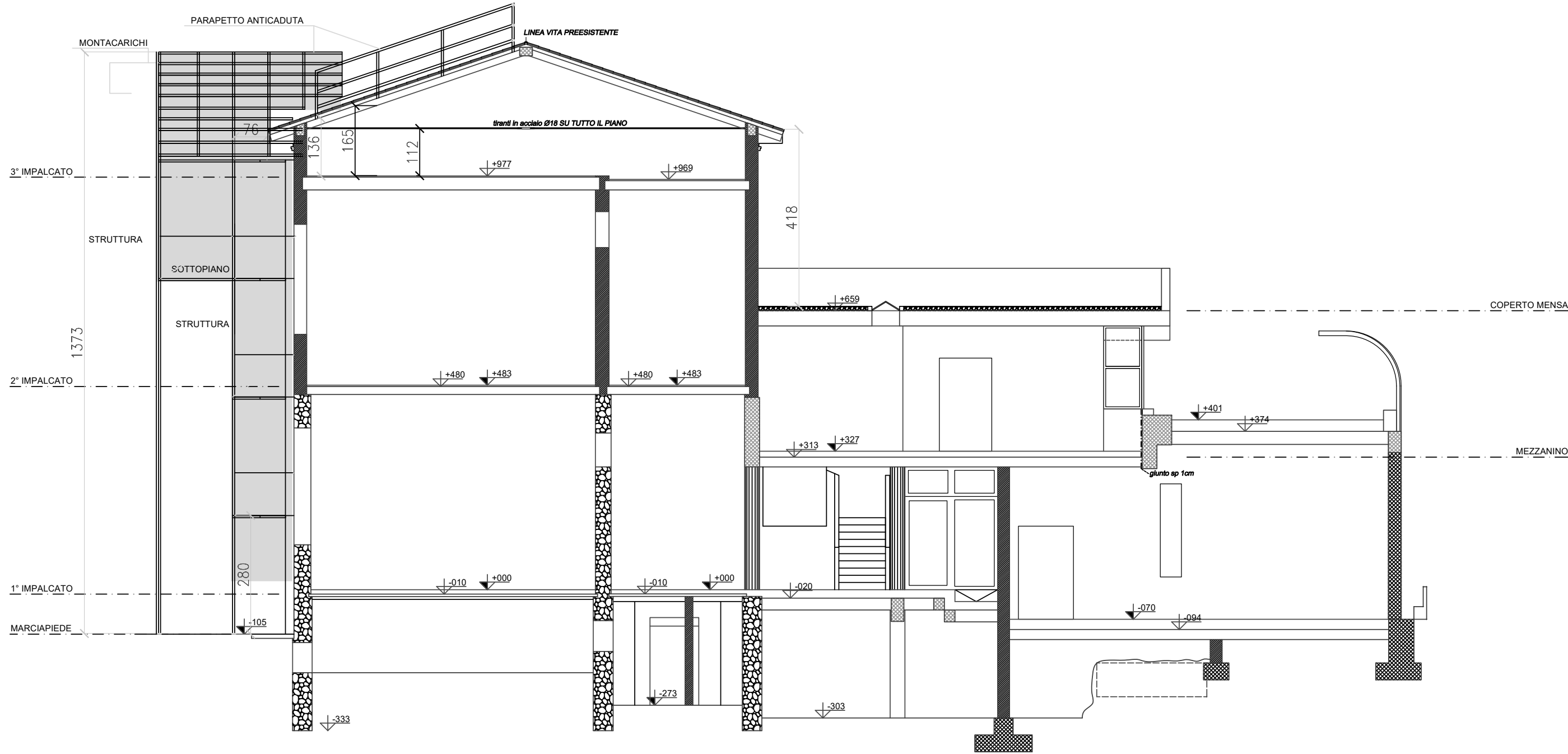

	STRUTTURE PORTANTI VERTICALI C.C.A.
	STRUTTURE PORTANTI VERTICALI IN MURATURA DI LATERIZIO MATTONI PIENI IN LATERIZIO PIENO LEGATI CON MALTA BASTARDA
	STRUTTURE PORTANTI VERTICALI IN MURATURA PIETRA CONCI DI PIETRA LEGATI CON MALTA BASTARDA
	STRUTTURE PORTANTI VERTICALI IN MURATURA DI LATERIZIO MATTONI SEMI PIENI IN LATERIZIO LEGATI CON MALTA CEMENTIZIA
	STRUTTURE PORTANTI ORIZZONTALI IN C.C.A. CALCESTRUZZO TIPO Rck 300 (ELEV.) - ACCIAIO TIPO Feb 44k
	ELEMENTI COSTRUTTIVI VERTICALI NON PORTANTI MURATURE DI MATTONI FORATI IN GENERE

PROSPETTO EST - SCALA 1:100

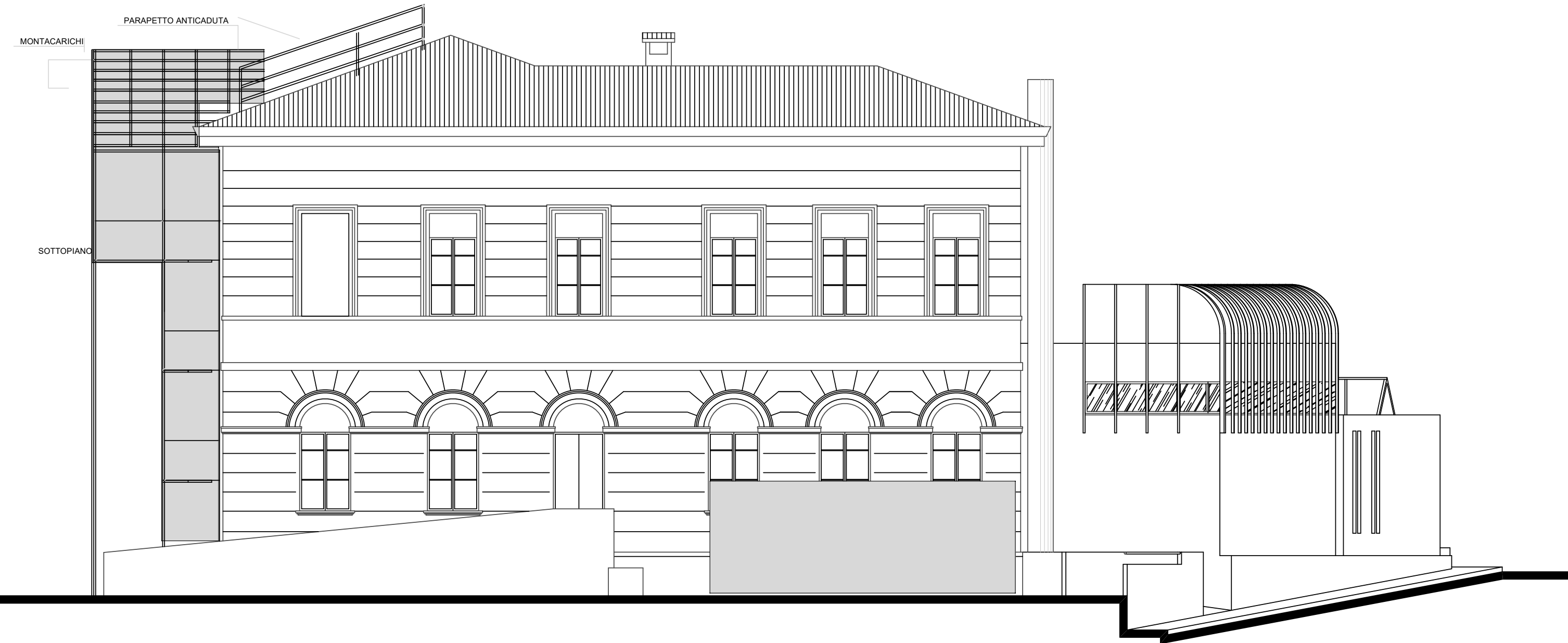

COMUNE DI SASSO MARCONI

AREA METROPOLITANA DI BOLOGNA

INTERVENTO DI MIGLIORAMENTO STATICO E SISMICO
DELLA SCUOLA ELEMENTARE DEL CAPOLUOGO
VIA PORRETTANA, 469, SASSO MARCONI (BO)

PROGETTO ARCHITETTONICO E STRUTTURALE DEFINITIVO

COMMITTENTE:
COMUNE DI SASSO MARCONI
Piazza dei Martiri della Liberazione, 6
40037 Sasso Marconi (BO)



STUDIO TECNICO ARCHITETTURA DI DONATO
VIA G. GARIBALDI, 85/3
40033 CASALECCHIO DI RENO (BO)



TEL. 051-377667 CELL. 360577824

EMAIL: archmariodidonato@gmail.com

Progettazione strutturale:
dr ing. Gianluigi Campagna

Progettazione architettonica e Direzione artistica
dr arch. Maria Di Donato

Direzione dei lavori
dr ing. Gianluigi Campagna

Progettazione e coordinamento sicurezza
dr arch. Maria Di Donato

LAYOUT APPRESTAMENTI PIANO COPERTURA:
-PARAPETTI ANTICADUTA PROTEZIONE SUL VUOTO
-PIANO DI LAVORO QUOTA COPERTURA
-CASTELLI DI TIRO

COD. LAVORO	SUB.	NUM.PROG.	REV.
002	PSC	04	00

NOME FILE: 002.PSC04.19.DWG

DATA	REV.	EMISSIONE	DISEGNATO	VERIFICATO	APPROVATO	1:100
------	------	-----------	-----------	------------	-----------	-------