



UNIONE DEI COMUNI VALLI DEL RENO, LAVINO E SAMOGGIA

COMUNI DI CASALECCHIO DI RENO, MONTE SAN PIETRO, SASSO MARCONI, VALSAMOGGIA E ZOLA PREDOSA

VERBALE DI DELIBERAZIONE DEL CONSIGLIO DELL'UNIONE DEI COMUNI

Deliberazione n. 23 del 29.11.2021

Adunanza – Prima convocazione – Seduta Pubblica.

OGGETTO: RICOGNIZIONE PERIODICA DELLE PARTECIPAZIONI PUBBLICHE EX ART. 20, D. LGS. 19 AGOSTO 2016, N. 175 AL 31.12.2020: APPROVAZIONE.

L'anno **duemilaventuno** addi **ventinove** del mese di **novembre** alle ore **18:00** si è riunito, con partecipazione da remoto, tramite collegamento in videoconferenza ai sensi dell'art. 73 del D. L. 17.03.2020 n. 18, il Consiglio dell'Unione dei Comuni Valli del Reno, Lavino e Samoggia, convocato previa l'osservanza di tutte le formalità di legge.

Il Direttore RUMPIANESI DANIELE, che partecipa alla seduta in qualità di Segretario verbalizzante, ha provveduto all'appello da cui sono risultati presenti n. **20** Consiglieri.

Essendo legale il numero degli intervenuti, la Sig.ra CASONI CHIARA nella sua qualità di Presidente del Consiglio, ha assunto la Presidenza e ha dichiarato aperta la seduta per la trattazione degli argomenti scritti all'ordine del giorno.

Sono stati designati scrutatori i Consiglieri: LOLLI FRANCA DURANTE MARIO CORBARI ALESSANDRO.

Successivamente la Presidente della seduta del Consiglio dell'Unione introduce la trattazione dell'argomento iscritto al punto n. **3** all'ordine del giorno a cui risultano presenti i Signori Consiglieri:

BOSSO MASSIMO	Presente	LOLLI FRANCA	Presente
DURANTE MARIO	Presente	CHILLARI ACHILLE	Assente
RATTI IRENE	Assente	RUSCIGNO DANIELE	Presente
MOROTTI ALICE	Presente	ZAGNONI JURI	Presente
CASONI CHIARA	Presente	BINI SIMONE	Presente
FRASCAROLI TAMARA	Presente	LELLI SILVIA	Presente
SETA ERIKA	Assente	MANZINI STEFANIA	Assente
LA MORGIA UMBERTO	Assente	RIMONDI SIMONE	Presente
CINTI MONICA	Presente	COLANGELI STEFANO	Presente
VILLANOVA COSIMO	Presente	DALL'OMO DAVIDE	Presente
CORBARI ALESSANDRO	Presente	LORENZINI LUCA	Assente
PARMEGGIANI ROBERTO	Presente	CARDO SERGIO	Presente
MARTINI SILVIA	Presente	VANELLI MARIO	Presente

PRESENTI N. 20

ASSENTI N. 6

IL CONSIGLIO DELL'UNIONE DEI COMUNI

Il Presidente Dell'Unione dei Comuni Valli del Reno Lavino e Samoggia Massimo Bosso illustra l'oggetto in deliberazione ricordando che non ci sono modifiche rispetto all'anno precedente.

Nessun Consigliere interviene.

Richiamata la registrazione in atti, alla quale si fa integrale rinvio per tutti gli interventi.

IL CONSIGLIO DELL'UNIONE DEI COMUNI

Richiamato il D. Lgs. n. 175/2016 Testo unico in materia di società a partecipazione pubblica – TUSP, e in particolare l'art. 20 il quale recita:

“1.le amministrazioni pubbliche effettuano annualmente, con proprio provvedimento, un'analisi dell'assetto complessivo delle società in cui detengono partecipazioni, dirette o indirette, predisponendo, ove ricorrano i presupposti di cui al comma 2, un piano di riassetto per la loro razionalizzazione, fusione o soppressione, anche mediante messa in liquidazione o cessione.

2. I piani di razionalizzazione, corredati di un'apposita relazione tecnica, con specifica indicazione di modalità e tempi di attuazione, sono adottati ove, in sede di analisi di cui al comma 1, le amministrazioni pubbliche rilevino:

- a) Partecipazioni societarie che non rientrino in alcuna delle categorie di cui all'articolo 4.
- b) Società che risultino prive di dipendenti o abbiano un numero di amministratori superiore a quello dei dipendenti.
- c) Partecipazioni societarie che svolgono attività analoghe o simili a quelle svolte da altre società partecipate o da enti pubblici strumentali.
- d) Partecipazioni societarie che, nel triennio precedente, abbiano conseguito un fatturato medio non superiore a un milione di euro.
- e) Partecipazioni in società diverse da quelle costituite per la gestione di un servizio d'interesse generale che abbiano prodotto un risultato negativo per quattro dei cinque esercizi precedenti.
- f) Necessità di contenimento dei costi di funzionamento.
- g) Necessità di aggregazione di società aventi ad oggetto le attività consentite all'articolo 4”.

Atteso:

- che la Corte dei conti, Sezione regionale di controllo per la Regione Lombardia, con parere n. 198/2018, ha affermato la necessità che ogni amministrazione provveda alla verifica delle azioni previste in sede di revisione straordinaria delle società partecipate, rendendone formalmente conto agli utenti o alla collettività di riferimento mediante pubblicazione sul proprio sito istituzionale, nonché alla competente Sezione della Corte dei conti e al Ministero dell'economia e delle finanze.

- che questo Ente è tenuto ad effettuare l'analisi dell'assetto delle società in cui detiene partecipazioni, dirette o indirette, al 31 dicembre 2020.

Considerato che le disposizioni del Testo unico devono essere applicate tenendo conto dell'efficiente gestione delle partecipazioni pubbliche, della tutela e promozione della concorrenza e del mercato, nonché della razionalizzazione e riduzione della spesa pubblica.

Richiamate le proprie precedenti deliberazioni:

- n. 6 del 30/03/2015 di adozione del piano operativo di razionalizzazione ai sensi dell'art. 1, comma 612, legge 23 dicembre 2014, n. 190.
- n. 31 del 2/10/2017, esecutiva, ad oggetto “Revisione straordinaria della partecipazioni ex art. 24, D. Lgs. 175/2016, come modificato dal D. Lgs. 100/2017. Ricognizione partecipazione possedute”.
- n. 22 del 29/10/2018, esecutiva, ad oggetto “Revisione ordinaria della partecipazioni ex art. 20, D. Lgs. 175/2016. Ricognizione e razionalizzazione periodica delle partecipazioni possedute”.
- n. 25 del 28/10/2019, esecutiva, ad oggetto “Revisione ordinaria della partecipazioni ex art. 20, D. Lgs. 175/2016. Ricognizione e razionalizzazione periodica delle partecipazioni possedute”.
- n. 13 del 28/09/2020, esecutiva, ad oggetto “Ricognizione periodica delle partecipazioni pubbliche

ex art. 20, D. Lgs. 175/2016 al 31/12/2019. Approvazione”.

Considerato che l’art. 20 comma 1 del T.U.S.P. prevede che, fatta salva la revisione straordinaria, le amministrazioni pubbliche effettuano annualmente, con proprio provvedimento un’analisi dell’assetto complessivo delle società in cui detengono partecipazioni dirette o indirette, predisponendo, ove ricorrano i presupposti di cui al comma 2, un piano di riassetto per la loro razionalizzazione, fusione o soppressione, anche mediante messa in liquidazione o cessione.

Considerato che il medesimo articolo prevede che i provvedimenti di cui sopra siano adottati entro il 31 dicembre di ogni anno e siano trasmessi con le modalità di cui all’articolo 17 del decreto legge n. 90 del 2014, convertito con modificazioni dalla Legge n. 114/2014 e rese disponibili alla struttura di cui all’articolo 15 e alla sezione di controllo della Corte dei conti competente ai sensi dell’articolo 5, comma 4.

Tenuto conto che ai fini di cui sopra devono essere alienate oppure oggetto delle misure di cui all’art. 20, commi 1 e 2, T.U.S.P. – ossia di un piano di riassetto per la loro razionalizzazione, fusione o soppressione, anche mediante messa in liquidazione – le partecipazioni per le quali si verifica anche una sola delle seguenti condizioni:

- 1) Non abbiano ad oggetto attività di produzione di beni e servizi strettamente necessarie per il perseguimento delle finalità istituzionali dell’ente, di cui all’art. 4, c. 1, T.U.S.P., anche sul piano della convenienza economica e della sostenibilità finanziaria e in considerazione della possibilità di gestione diretta od esternalizzata del servizio affidato, nonché della compatibilità della scelta con i principi di efficienza, di efficacia e di economicità dell’azione amministrativa, come previsto dall’art. 5, co. 2, del Testo Unico.
- 2) Non siano riconducibili ad alcuna delle categorie di cui all’art. 4, comma 2, T.U.S.P., sopra richiamato.
- 3) tra quelle previste dall’art. 20, c. 2, T.U.S.P.:
 - a) Partecipazioni societarie che non rientrino in alcuna delle categorie delle due precedenti categorie.
 - b) Società che risultano prive di dipendenti o abbiano un numero di amministratori superiore a quello dei dipendenti.
 - c) Partecipazioni in società che svolgono attività analoghe o simili a quelle svolte da altre società partecipate o da enti pubblici strumentali.
 - d) Partecipazioni in società che, nel triennio precedente, abbiano conseguito un fatturato medio non superiore a 500 mila euro (vedi art. 26, comma 12-quinquies TUSP).
 - e) Partecipazioni in società diverse da quelle costituite per la gestione di un servizio d’interesse generale che abbiano prodotto un risultato negativo per quattro dei cinque esercizi precedenti, tenuto conto che per le società di cui all’art. 4, co. 7, D. Lgs. n. 175/2016, ai fini della prima applicazione del criterio in esame, si considerano i risultati dei cinque esercizi successivi all’entrata in vigore del Decreto correttivo.
 - f) Necessità di contenimento dei costi di funzionamento.
 - g) necessità di aggregazione di società aventi ad oggetto le attività consentite all’art. 4, T.U.S.P..

Considerato, altresì, che le disposizioni del predetto Testo unico devono essere applicate avendo riguardo all’efficiente gestione delle partecipazioni pubbliche, alla tutela e promozione della concorrenza e del mercato, nonché alla razionalizzazione e riduzione della spesa pubblica.

Tenuto conto che è fatta comunque salva la possibilità di mantenere partecipazioni:

- In società che producono servizi economici di interesse generale a rete di cui all’art. 3-bis, D.L. n. 138/2011 e s.m.i., anche fuori dall’ambito territoriale dell’Unione e dato atto che l’affidamento dei servizi in corso alla medesima società sia avvenuto tramite procedure ad evidenza pubblica ovvero che la stessa rispetta i requisiti di cui all’art. 16 del T.U.S.P..
- In società che, alla data di entrata in vigore del Decreto correttivo, risultino già costituite e autorizzate alla gestione di case da gioco ai sensi della legislazione vigente.

Considerato che le società *in house providing*, sulle quali è esercitato il controllo analogo ai sensi dell'art. 16, D. Lgs. n. 175/2016, che rispettano i vincoli in tema di partecipazioni di capitali privati (co. 1) e soddisfano il requisito dell'attività prevalente producendo almeno l'80% del loro fatturato nell'ambito dei compiti affidati dagli enti soci (co. 3), possono rivolgere la produzione ulteriore (rispetto a detto limite) anche a finalità diverse, fermo il rispetto dell'art. 4, co. 1, D. Lgs. n. 175/2016, a condizione che tale ulteriore produzione permetta di conseguire economie di scala od altri recuperi di efficienza sul complesso dell'attività principale delle società.

Viste le linee guida predisposte dal Ministero dell'Economia e delle Finanze, condivise con la Corte dei conti e la Struttura di indirizzo, monitoraggio e controllo presso il Dipartimento del Tesoro, relative alla redazione del provvedimento di razionalizzazione periodica delle partecipazioni, da adottare ai sensi dell'art. 20 del TUSP, aggiornate al mese di novembre 2021.

Valutate pertanto le modalità di svolgimento delle attività e dei servizi oggetto delle società partecipate dall'Ente, con particolare riguardo all'efficienza, al contenimento dei costi di gestione e alla tutela e promozione della concorrenza e del mercato.

Tenuto conto del miglior soddisfacimento dei bisogni della comunità e del territorio amministrati a mezzo delle attività e dei servizi resi dalle società partecipate possedute dall'Ente.

Considerato che la ricognizione è adempimento obbligatorio anche nel caso in cui l'Ente non possieda alcuna partecipazione, esito che comunque deve essere comunicato alla sezione della Corte dei conti competente ai sensi dell'articolo 5, comma 4, e alla struttura di cui all'articolo 15, TUSP.

Visto l'esito della ricognizione effettuata come risultante dalla relazione tecnica allegato A) alla presente deliberazione, che ne costituisce parte integrante formale e sostanziale.

Tenuto conto del parere espresso dall'Organo di revisione ai sensi dell'art. 239, c. 1, lett. b), n. 3), D. Lgs. n. 267/2000, acquisito agli atti.

Sentita la Giunta dell'Unione.

Sentita altresì la Commissione Consiliare competente in materia che ha espresso il relativo parere in atti in data 22.11.2021.

Dato atto che, ai sensi dell'art. 49 e 147 bis del D. Lgs. 18 agosto 2000, n. 267, sono stati acquisiti ed allegati alla presente deliberazione di cui costituiscono parte integrante e sostanziale, i pareri in ordine alla regolarità tecnica e contabile espressi favorevolmente dai Responsabili dei servizi interessati.

Visto il D. Lgs. 18 agosto 2000, n. 267, nonché le vigenti disposizioni di legge ad esso compatibili.

Visto il D. Lgs. n. 118/2011.

Visto il vigente Regolamento di contabilità.

Visto l'esito dell'esperita votazione:

Presenti:	20	
Voti Favorevoli	20	Gruppo Futuro Insieme, Gruppo Movimento Cinque Stelle, Gruppo Civicamente Samoggia, Dimmi per Sasso Marconi, Gruppo Misto.
Voti Contrari	0	
Astenuti	0	

DELIBERA

1. Di approvare la ricognizione al 31/12/2020 delle società in cui l'Unione detiene partecipazioni, dirette o indirette come disposto dall'art. 20, D. Lgs. 19 agosto 2016, n. 175 e analiticamente dettagliate nell'allegato A), parte integrante formale e sostanziale del presente provvedimento, anche considerata la relazione tecnica allegato B) alla presente deliberazione, che ne costituisce parte integrante e sostanziale.
2. Di prendere atto che la ricognizione effettuata non prevede un nuovo piano di razionalizzazione.
3. Di prendere atto delle informazioni di dettaglio sulle singole partecipazioni possedute dall'Unione Valli del Reno, Lavino e Samoggia, come previsto dagli allegati 1 e 2 parte integrante formale e sostanziale del presente provvedimento.
4. Di precisare che tale provvedimento costituisce atto di indirizzo programmatico per le azioni da intraprendere da parte dell'ente in materia di società partecipate.
5. Di trasmettere la presente deliberazione a tutte le società partecipate dall'Unione.
6. Di comunicare l'esito della ricognizione di cui alla presente deliberazione ai sensi dell'art. 20 comma 3 del T.U.S.P..



UNIONE DEI COMUNI VALLI DEL RENO, LAVINO E SAMOGGIA

COMUNI DI CASALECCHIO DI RENO, MONTE SAN PIETRO, SASSO MARCONI, VALSAMOGGIA E ZOLA PREDOSA

Letto, approvato e sottoscritto digitalmente ai sensi dell'art. 21 D.L.gs n 82/2005 e s.m.i.

La Presidente del Consiglio
CASONI CHIARA

Il Segretario verbalizzante
RUMPIANESI DANIELE

UNIONE DEI COMUNI VALLI DEL RENO LAVINO E SAMOGGIA

L'Organo di Revisione Economico-Finanziaria

VERBALE N. 22 del 20/11/2021

Oggetto: Rilascio parere circa l'approvazione della ricognizione periodica delle partecipazioni pubbliche ex art. 20 D.Lgs. 19/08/2016 n. 175 al 31/12/2020.

In data 20 novembre 2021 il Revisore Unico dell'Unione Valli del Reno Lavino e Samoggia, dott.ssa Letizia Ampollini, ha esaminato la documentazione ricevuta via e-mail, relativa alla ricognizione delle partecipazioni societarie detenute dall'Unione, per esprimere il proprio parere.

In particolare, il Revisore ha analizzato la seguente documentazione:

1. Proposta di delibera di Consiglio dell'Unione per l'approvazione della ricognizione ordinaria delle società partecipate al 31/12/2020;
2. La ricognizione periodica della partecipazioni pubbliche (art. 20 c. 1 e seguenti D.Lgs. n. 175/2016) – Relazione tecnica – Allegato B alla delibera di cui al punto precedente
3. Ricognizione delle partecipazioni societarie possedute direttamente o indirettamente ai sensi dell'art. 20 c. 1 D.Lgs. n. 175/2016- Allegato A alla delibera di cui al punto precedente

PREMESSO

Considerato che l'articolo 20 del D.lgs n.175/2016 prevede che annualmente le amministrazioni pubbliche effettuino un'analisi delle società in cui detengono partecipazioni dirette o indirette prescrivendo, ove ne ricorrano i presupposti, di adottare un Piano di razionalizzazione delle società partecipate, con il duplice obiettivo di tagliare costi e ridurre il numero delle partecipate sulla base di un'accurata analisi degli assetti societari, da predisporre tenuto conto delle forme organizzative e gestionali presenti sul territorio.

L'Organo di Revisione, pur non essendo direttamente investito dall'adempimento di legge con un obbligo di parere, riconosce che sussistono valide ragioni per non sottovalutare gli adempimenti connessi al processo in esame, riconducibili al fatto che gli obiettivi e i criteri d'azione connessi alla razionalizzazione delle partecipate sono suscettibili di influire significativamente sul bilancio dell'Ente locale, sia in conseguenza di un'auspicata riduzione delle partecipate, sia con l'adozione di politiche di efficientamento che incidano soprattutto sulle società partecipate con reiterate perdite gestionali.

VISTI

- il Testo unico in materia di società a partecipazione pubblica approvato con d.lgs. 19/08/2016, n. 175 e ss.mm., tra cui, in particolare:

- l'art. 4, comma 1. "Finalità perseguibili mediante l'acquisizione e la gestione di partecipazioni pubbliche", il quale prevede che le pubbliche amministrazioni non possono mantenere direttamente o indirettamente partecipazioni, anche minoritarie, in società aventi per oggetto attività di produzione di beni e servizi non strettamente necessarie per il perseguimento dei propri fini istituzionali;

- l'art. 20 "Razionalizzazione periodica delle partecipazioni pubbliche"

CONSIDERATO

- che nell' allegato sub B) sono riportate singole schede per ciascuna società partecipata dall'ente redatte sulla base dei modelli predisposti dal Ministero dell'Economia e delle Finanze –dipartimento del Tesoro e contenenti tutte le analisi richieste dal Testo Unico in materia di società a partecipazione pubblica tese a verificare il ricorrere delle condizioni per il mantenimento delle società partecipate dall'Unione;
- che, dall'analisi delle suddette schede, non emergono partecipazioni societarie che non rispettano le suddette condizioni e per le quali la normativa imponga l'alienazione;

- che, dall'analisi delle situazioni finanziarie di tali società, non emergono necessità di ulteriori razionalizzazioni o aggregazione;
- che viene confermato l'attuale quadro delle partecipazioni societarie, senza necessità di procedere a piani di riassetto, visto il rispetto di tutte le condizioni poste dal D.lgs. 19/08/2016 n. 175 per il mantenimento delle società stesse;

Tutto Ciò Premesso

In ottemperanza ai doveri di controllo che competono all'Organo di Revisione, nell'esercizio delle funzioni di vigilanza sulla regolarità contabile, quest'ultimo ha accertato, riguardo alla gestione del Piano di razionalizzazione e revisione periodica delle partecipate con riferimento al 31 dicembre 2020, la coerenza operativa dell'Unione alla cornice normativa del D.lgs n. 175/2016.

Fiorenzuola d'Arda lì 20 novembre 2021

L'organo di Revisione Economico-Finanziaria

Dott.ssa Letizia Ampollini

Firma digitale



**UNIONE DEI COMUNI
VALLI DEL RENO, LAVINO E SAMOGGIA**

COMUNI DI CASALECCHIO DI RENO, MONTE SAN PIETRO, SASSO MARCONI, VALSAMOGGIA E ZOLA PREDOSA

**Ricognizione delle partecipazioni societarie
possedute direttamente o indirettamente
ai sensi dell'art. 20, c. 1, del D. Lgs. n. 175/2016**

**Dati relativi alle partecipazioni detenute
al 31/12/2020**

Allegato A

1. Introduzione

Si riporta la rappresentazione grafica della struttura delle società partecipate direttamente:

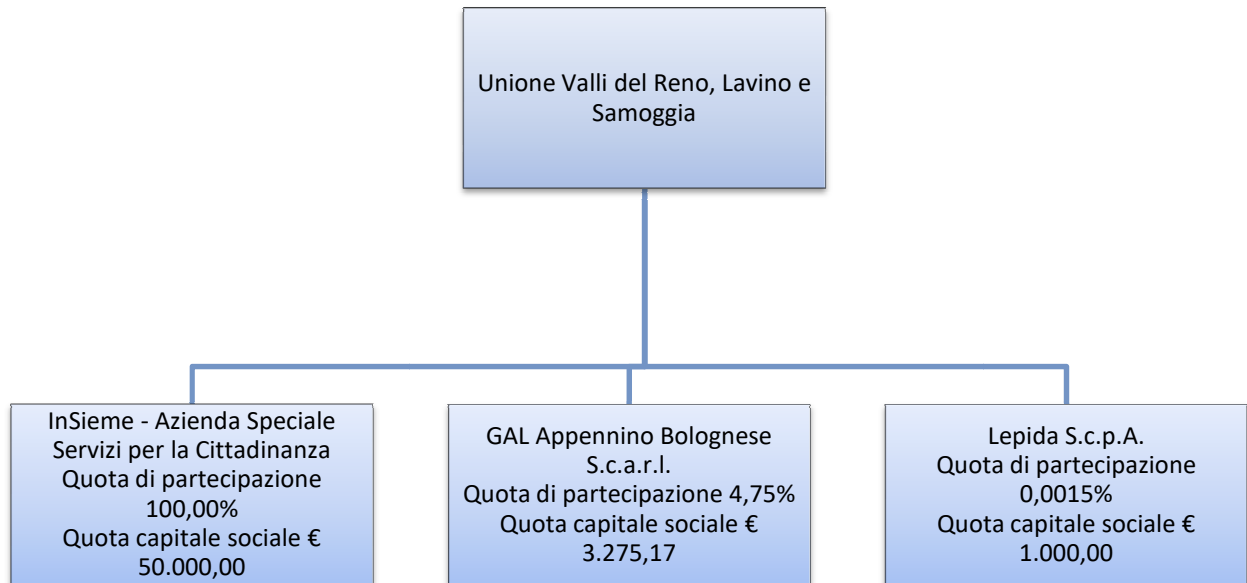

2. Ricognizione delle partecipazioni societarie possedute direttamente o indirettamente

In questa sezione si riporta una tabella riepilogativa di tutte le partecipazioni detenute direttamente nonché le tabelle riepilogative delle partecipazioni detenute indirettamente attraverso ciascuna tramite.

PARTECIPAZIONI DIRETTE

PARTECIPATA NOME	CODICE FISCALE PARTECIPATA	QUOTA DI PARTECIPAZIONE	ESITO DELLA RILEVAZIONE	NOTE
LEPIDA SPA	02770891204	0,0015	MANTENIMENTO DELLA PARTECIPAZIONE	
GAL Appennino bolognese Società Consortile a Responsabilità limitata	02323051207	4,75	MANTENIMENTO DELLA PARTECIPAZIONE	
InSieme - Azienda Speciale Servizi per la Cittadinanza	02985591201	100	MANTENIMENTO DELLA PARTECIPAZIONE	

3. Informazioni di dettaglio sulle singole partecipazioni

Per ognuna delle partecipazioni inserite nelle tabelle riportate nel paragrafo precedente, si riporta la seguente scheda di dettaglio.

1

Lepida Spa – CF 02770891204

DATI ANAGRAFICI DELLA PARTECIPATA

DATI	
Codice Fiscale	02770891204
Denominazione	Lepida Spa
Anno di costituzione della società	2007
Forma giuridica	Società per azioni
Tipo di fondazione	Dal 1/1/2019 Lepida Società consortile per azioni
Altra forma giuridica	
Stato della società	La società è attiva
Anno di inizio della procedura ⁽¹⁾	
Società con azioni quotate in mercati regolamentati ⁽²⁾	no
Società che ha emesso strumenti finanziari quotati in mercati regolamentati (ex TUSP) ⁽²⁾	no
La società è un GAL ⁽²⁾	no

⁽¹⁾ Compilare il campo “Anno di inizio della procedura” solo se nel campo “Stato della società” è stato indicato un elemento diverso da “società attiva”.

⁽²⁾ Le società emittenti azioni o strumenti finanziari in mercati regolamentati nell’applicativo sono individuate mediante elenchi ufficiali.

Ulteriori informazioni relative ai campi della Sezione

Nel riquadro:

- con riferimento allo “**Stato della società**”, spiegare i motivi delle eventuali situazioni di inattività o sospensione, ovvero chiarire lo stato della procedura di liquidazione e la relativa data di presumibile conclusione;
- con riferimento alle “**Società con azioni quotate in mercati regolamentati**”, indicare il mercato in cui le azioni della società sono quotate;
- con riferimento alla “**Società che ha emesso strumenti finanziari quotati in mercati regolamentati**”, descrivere gli strumenti e indicare il mercato in cui sono quotati.

SEDE LEGALE DELLA PARTECIPATA

DATI	
Stato	Italia
Provincia	Bologna
Comune	Bologna
CAP *	40128
Indirizzo *	Via della Liberazione 15
Telefono *	
FAX *	
Email *	

* campo con compilazione facoltativa

SETTORE DI ATTIVITÀ DELLA PARTECIPATA

La lista dei codici Ateco è disponibile al link <http://www.istat.it/it/strumenti/definizioni-e-classificazioni/ateco-2007>

ATTIVITA'	
Attività 1	J.62.02 – Consulenza nel settore delle tecnologie dell'informatica
Peso indicativo dell'attività %	50%
Attività 2	J.61.90.91 – Intermediazione in servizi di telecomunicazione e trasmissione dati
Peso indicativo dell'attività %	25%
Attività 3	N.82.2 – Attività dei call center
Peso indicativo dell'attività %	15%

*campo con compilazione facoltativa

ULTERIORI INFORMAZIONI SULLA PARTECIPATA

OGGETTO	
Società <i>in house</i>	si
Previsione nello statuto di limiti sul fatturato ⁽³⁾	si
Società contenuta nell'allegato A al D. Lgs. n. 175/2016	no
Società a partecipazione pubblica di diritto singolare (art. 1, c. 4, lett. A)	no
Riferimento normativo società di diritto singolare ⁽³⁾	
La società adotta un sistema di contabilità analitica e separata per attività?	no
Specificare se la disciplina applicata è stata dettata da:	
Società esclusa dall'applicazione dell'art. 4 con DPCM (art. 4, c. 9)	no
Società esclusa dall'applicazione dell'art. 4 con provvedimento del Presidente della Regione o delle Prov. Autonome (art. 4, c. 9)	no
Riferimento normativo atto esclusione ⁽⁴⁾	

⁽³⁾ Compilare il campo solo se nel campo precedente è stato scelto "sì"

⁽⁴⁾ Compilare il campo solo se in uno dei campi precedenti è stato scelto "sì"

Ulteriori informazioni relative ai campi della Sezione

Nel presente riquadro:

-con riferimento a "**Riferimento normativo società di diritto singolare**", evidenziare le norme di diritto singolare che regolano la società e la loro vigenza anche a seguito della emanazione del TUSP.

DATI DI BILANCIO PER LA VERIFICA TUSP

DATI	Anno 2020
Tipologia di attività svolta	Attività produttive di beni e servizi
Numero medio di dipendenti	611
Numero dei componenti dell'organo di amministrazione	3
Compenso dei componenti dell'organo di amministrazione	35.160,00
Numero dei componenti dell'organo di controllo	3
Compenso dei componenti dell'organo di controllo	35.000,00

DATI	2020	2019	2018	2017	2016	2015
Approvazione bilancio	si	si	si	si	si	si
Risultato d'esercizio	61.229,00	88.539,00	538.915,00	309.150,00	457.200,00	184.920,00

Ulteriori informazioni relative ai campi della Sezione

Nel presente riquadro:

- con riferimento al **“Numero dei dipendenti”**, indicarne la numerosità per ciascuna tipologia di rapporto di lavoro, così come risultante dall'eventuale nota integrativa al bilancio d'esercizio; indicare il numero del personale distaccato dalla o presso la società partecipata;
- con riferimento al **“Numero dei componenti dell'organo di amministrazione”**, indicare eventuali variazioni rispetto alla data del 31/12/2018, ovvero a data successiva; azioni di adeguamento del numero degli amministratori con riguardo all'art. 11 del TUSP;
- con riferimento ai **“Compensi dei componenti dell'organo di amministrazione”**, indicare il compenso dei singoli amministratori e eventuali rimborsi spese, gettoni di presenza, ecc.;
- con riferimento alla **“Approvazione bilancio”** e **“Risultato d'esercizio”**, inserire considerazioni in merito all'andamento della gestione della società.

Attività produttive di beni e servizi o Distretti tecnologici

Compilare la seguente sottosezione se la "Tipologia di attività svolta" dalla partecipata è: "**Attività produttive di beni e servizi**" o "**Attività di promozione e sviluppo di progetti di ricerca finanziati (Distretti tecnologici)**".

NOME DEL CAMPO	2020	2019	2018	2017
A1) Ricavi delle vendite e delle prestazioni	59.092.773	60.196.814,00	28.196.014,00	27.844.332,00
A5) Altri Ricavi e Proventi	760.412,00	469.298,00	618.039,00	540.398,00
di cui Contributi in conto esercizio	289.361,00	155.731,00	145.531,00	156.282,00

QUOTA DI POSSESSO (quota diretta e/o indiretta)

DATI	
Tipologia di Partecipazione	diretta
Quota diretta ⁽⁵⁾	0,0015%
Codice Fiscale Tramite ⁽⁶⁾	
Denominazione Tramite (organismo) ⁽⁶⁾	
Quota detenuta dalla Tramite nella società ⁽⁷⁾	

⁽⁵⁾ Se la partecipazione è diretta o anche indiretta, inserire la quota detenuta direttamente dall'Amministrazione nella società.

⁽⁶⁾ Compilare se per "Tipologia di Partecipazione" è stato indicato "Partecipazione Indiretta" o "Partecipazione diretta e indiretta". Inserire CF e denominazione dell'ultima società "tramite" attraverso la quale la società è indirettamente partecipata dall'Amministrazione.

⁽⁷⁾ Inserire la quota di partecipazione che la "tramite" detiene nella società.

QUOTA DI POSSESSO – TIPO DI CONTROLLO

DATI	
Tipo di controllo	Controllo analogo congiunto

Ulteriori informazioni relative ai campi della sezione

Nel presente riquadro:

- con riferimento al **“Tipo di controllo”**, se il controllo è indiretto indicare la **“tramite”** controllata/controllante; se il controllo sulla **“tramite”** è esercitato congiuntamente con altre amministrazioni, specificare le modalità di coordinamento tra i soci pubblici per l’esercizio del controllo.

INFORMAZIONI ED ESITO PER LA RAZIONALIZZAZIONE

DATI	
La partecipata svolge un'attività di produzione di beni e servizi a favore dell'Amministrazione?	si
Attività svolta dalla Partecipata	autoproduzione di beni o servizi strumentali all’ente o agli enti pubblici partecipanti o allo svolgimento delle loro funzioni (Art. 4, c. 2, lett. d)
Descrizione dell'attività	Impianto, sviluppo, manutenzione e gestione delle reti e sistemi
Quota % di partecipazione detenuta dal soggetto privato ⁽⁸⁾	
Svolgimento di attività analoghe a quelle svolte da altre società (art. 20, c. 2, lett. c)	no
Necessità di contenimento dei costi di funzionamento (art. 20, c. 2, lett. f)	no
Necessità di aggregazione di società (art. 20, c. 2, lett. g)	no
L'Amministrazione ha fissato, con proprio provvedimento, obiettivi specifici sui costi di funzionamento della partecipata? (art. 19, c. 5) ⁽⁹⁾	no

DATI	
Esito della ricognizione	Mantenimento senza interventi
Modalità (razionalizzazione) ⁽¹⁰⁾	
Termine previsto per la razionalizzazione ⁽¹⁰⁾	
Dichiarazione di Cessione a titolo oneroso in Revisione straordinaria	No
Applicazione dell'art. 24, comma 5-bis	No
Note*	

⁽⁸⁾ Compilare il campo se "Attività svolta dalla Partecipata" precedentemente selezionata è "realizzazione e gestione di opera pubblica ovvero organizzazione e gestione di servizio di interesse generale tramite PPP (Art.4, c.2, lett. c)".

⁽⁹⁾ Compilare il campo se per "Tipo di controllo" è stato selezionato elemento diverso da "nessuno".

⁽¹⁰⁾ Campo obbligatorio se per "Esito della ricognizione" è stato selezionato "Razionalizzazione".

* Campo con compilazione facoltativa

Ulteriori informazioni relative ai campi della Sezione
<p>Nel presente riquadro:</p> <ul style="list-style-type: none"> - con riferimento all' "Attività svolta dalla partecipata", indicare l'attività prevalente e se essa è svolta in favore dell'ente partecipante o della collettività di riferimento; in caso contrario, indicare altre entità beneficiarie di detta attività e le ragioni della originaria acquisizione e dell'eventuale mantenimento. Se la società gestisce partecipazioni, indicare eventuali servizi resi alle o ricevuti dalle partecipate, nonché attività operative svolte dalla holding; - con riferimento allo "Svolgimento di attività analoghe a quelle svolte da altre società", indicare le attività oggetto di duplicazione e le altre società partecipate in esse coinvolte; - con riferimento all' "Esito della ricognizione", indicare la motivazione di un esito eventualmente diverso da quello della ricognizione straordinaria; - con riferimento alle "Modalità (razionalizzazione)", indicare le motivazioni di modalità eventualmente diverse da quelle della ricognizione straordinaria. Nel caso di liquidazione, indicare il termine previsto per la conclusione della relativa procedura; - con riferimento al "Termine previsto per la razionalizzazione", indicare le motivazioni di un termine eventualmente diverso da quello della ricognizione straordinaria.

DATI ANAGRAFICI DELLA PARTECIPATA

DATI	
Codice Fiscale	02323051207
Denominazione	G.A.L.DELL'APPENNINO BOLOGNESE – SOCIETA' CONSORTILE A RESPONSABILITA' LIMITATA
Anno di costituzione della società	2002
Forma giuridica	Società consortile a responsabilità limitata
Tipo di fondazione	
Altra forma giuridica	
Stato della società	La società è attiva
Anno di inizio della procedura ⁽¹⁾	
Società con azioni quotate in mercati regolamentati ⁽²⁾	no
Società che ha emesso strumenti finanziari quotati in mercati regolamentati (ex TUSP) ⁽²⁾	no
La società è un GAL ⁽²⁾	si

⁽¹⁾ Compilare il campo "Anno di inizio della procedura" solo se nel campo "Stato della società" è stato indicato un elemento diverso da "società attiva".

⁽²⁾ Le società emittenti azioni o strumenti finanziari in mercati regolamentati nell'applicativo sono individuate mediante elenchi ufficiali.

Ulteriori informazioni relative ai campi della Sezione

Nel riquadro:

- con riferimento allo "**Stato della società**", spiegare i motivi delle eventuali situazioni di inattività o sospensione, ovvero chiarire lo stato della procedura di liquidazione e la relativa data di presumibile conclusione;
- con riferimento alle "**Società con azioni quotate in mercati regolamentati**", indicare il mercato in cui le azioni della società sono quotate;
- con riferimento alla "**Società che ha emesso strumenti finanziari quotati in mercati regolamentati**", descrivere gli strumenti e indicare il mercato in cui sono quotati.

SEDE LEGALE DELLA PARTECIPATA

DATI	
Stato	Italia
Provincia	Bologna
Comune	Sasso Marconi
CAP *	40122
Indirizzo *	Via Porrettana, 314
Telefono *	
FAX *	
Email *	

* campo con compilazione facoltativa

SETTORE DI ATTIVITÀ DELLA PARTECIPATA

La lista dei codici Ateco è disponibile al link <http://www.istat.it/it/strumenti/definizioni-e-classificazioni/ateco-2007>

ATTIVITA'	
Attività 1	M 73.20.00 Ricerche di mercato e sondaggi di opinione
Peso indicativo dell'attività %	50%

* campo con compilazione facoltativa

ULTERIORI INFORMAZIONI SULLA PARTECIPATA

OGGETTO	
Società <i>in house</i>	no
Previsione nello statuto di limiti sul fatturato ⁽³⁾	
Società contenuta nell'allegato A al D. Lgs. n. 175/2016	no
Società a partecipazione pubblica di diritto singolare (art. 1, c. 4, lett. A)	no
Riferimento normativo società di diritto singolare ⁽³⁾	

OGGETTO	
La società adotta un sistema di contabilità analitica e separata per attività?	no
Specificare se la disciplina applicata è stata dettata da:	
Società esclusa dall'applicazione dell'art. 4 con DPCM (art. 4, c. 9)	no
Società esclusa dall'applicazione dell'art. 4 con provvedimento del Presidente della Regione o delle Prov. Autonome (art. 4, c. 9)	no
Riferimento normativo atto esclusione ⁽⁴⁾	

⁽³⁾ Compilare il campo solo se nel campo precedente è stato scelto "sì"

⁽⁴⁾ Compilare il campo solo se in uno dei campi precedenti è stato scelto "sì"

Ulteriori informazioni relative ai campi della Sezione

Nel presente riquadro:

-con riferimento a "**Riferimento normativo società di diritto singolare**", evidenziare le norme di diritto singolare che regolano la società e la loro vigenza anche a seguito della emanazione del TUSP.

DATI DI BILANCIO PER LA VERIFICA TUSP

DATI	Anno 2020
Tipologia di attività svolta	Attività di promozione e sviluppo di progetti di ricerca finanziati (Distretti tecnologici)
Numero medio di dipendenti	5
Numero dei componenti dell'organo di amministrazione	6
Compenso dei componenti dell'organo di amministrazione	0,00
Numero dei componenti dell'organo di controllo	1
Compenso dei componenti dell'organo di controllo	1.486,80

DATI	2020	2019	2018	2017	2016	2015
Approvazione bilancio	sì	sì	sì	sì	sì	sì
Risultato d'esercizio	763,00	989,00	1.236,00	3.941,00	6.159,00	276,00

Ulteriori informazioni relative ai campi della Sezione

Nel presente riquadro:

- con riferimento al **“Numero dei dipendenti”**, indicarne la numerosità per ciascuna tipologia di rapporto di lavoro, così come risultante dall'eventuale nota integrativa al bilancio d'esercizio; indicare il numero del personale distaccato dalla o presso la società partecipata;
- con riferimento al **“Numero dei componenti dell'organo di amministrazione”**, indicare eventuali variazioni rispetto alla data del 31/12/2018, ovvero a data successiva; azioni di adeguamento del numero degli amministratori con riguardo all'art. 11 del TUSP;
- con riferimento ai **“Compensi dei componenti dell'organo di amministrazione”**, indicare il compenso dei singoli amministratori e eventuali rimborsi spese, gettoni di presenza, ecc.;
- con riferimento alla **“Approvazione bilancio”** e **“Risultato d'esercizio”**, inserire considerazioni in merito all'andamento della gestione della società.

Attività produttive di beni e servizi o Distretti tecnologici

Compilare la seguente sottosezione se la "Tipologia di attività svolta" dalla partecipata è: "Attività produttive di beni e servizi" o "Attività di promozione e sviluppo di progetti di ricerca finanziati (Distretti tecnologici)".

NOME DEL CAMPO	2020	2019	2018	2017
A1) Ricavi delle vendite e delle prestazioni	1.800,00	1.300,00	1.300,00	1.100,00
A5) Altri Ricavi e Proventi	311.463,00	289.830,00	268.208,00	218.856,00
di cui Contributi in conto esercizio	309.717,00	279.076,00	265.750,00	216.190,00

QUOTA DI POSSESSO (quota diretta e/o indiretta)

DATI	
Tipologia di Partecipazione	diretta
Quota diretta ⁽⁵⁾	4,75%
Codice Fiscale Tramite ⁽⁶⁾	
Denominazione Tramite (organismo) ⁽⁶⁾	
Quota detenuta dalla Tramite nella società ⁽⁷⁾	

⁽⁵⁾ Se la partecipazione è diretta o anche indiretta, inserire la quota detenuta direttamente dall'Amministrazione nella società.

⁽⁶⁾ Compilare se per "Tipologia di Partecipazione" è stato indicato "Partecipazione Indiretta" o "Partecipazione diretta e indiretta". Inserire CF e denominazione dell'ultima società "tramite" attraverso la quale la società è indirettamente partecipata dall'Amministrazione.

⁽⁷⁾ Inserire la quota di partecipazione che la "tramite" detiene nella società.

QUOTA DI POSSESSO – TIPO DI CONTROLLO

DATI	
Tipo di controllo	controllo congiunto per effetto di norme di legge

Ulteriori informazioni relative ai campi della sezione

Nel presente riquadro:

- con riferimento al **“Tipo di controllo”**, se il controllo è indiretto indicare la **“tramite”** controllata/controllante; se il controllo sulla **“tramite”** è esercitato congiuntamente con altre amministrazioni, specificare le modalità di coordinamento tra i soci pubblici per l’esercizio del controllo.

INFORMAZIONI ED ESITO PER LA RAZIONALIZZAZIONE

DATI	
La partecipata svolge un'attività di produzione di beni e servizi a favore dell'Amministrazione?	No
Attività svolta dalla Partecipata	attività proprie dei Gruppi d’Azione Locale (Art. 4, c. 6)
Descrizione dell'attività	Gestione delle risorse assegnate all’autorità di gestione regionale per l’attuazione della strategia di sviluppo locale leader
Quota % di partecipazione detenuta dal soggetto privato ⁽⁸⁾	
Svolgimento di attività analoghe a quelle svolte da altre società (art. 20, c. 2, lett. c)	no
Necessità di contenimento dei costi di funzionamento (art. 20, c. 2, lett. f)	no
Necessità di aggregazione di società (art. 20, c. 2, lett. g)	no
L'Amministrazione ha fissato, con proprio provvedimento, obiettivi specifici sui costi di funzionamento della partecipata? (art. 19, c. 5) ⁽⁹⁾	si

DATI	
Esito della ricognizione	Mantenimento senza interventi
Modalità (razionalizzazione) ⁽¹⁰⁾	
Termine previsto per la razionalizzazione ⁽¹⁰⁾	
Dichiarazione di Cessione a titolo oneroso in Revisione straordinaria ⁽¹¹⁾	No
Note*	

⁽⁸⁾ Compilare il campo se "Attività svolta dalla Partecipata" precedentemente selezionata è "realizzazione e gestione di opera pubblica ovvero organizzazione e gestione di servizio di interesse generale tramite PPP (Art.4, c.2, lett. c)".

⁽⁹⁾ Compilare il campo se per "Tipo di controllo" è stato selezionato elemento diverso da "nessuno".

⁽¹⁰⁾ Campo obbligatorio se per "Esito della ricognizione" è stato selezionato "Razionalizzazione".

⁽¹¹⁾ Nel campo l'Amministrazione deve specificare se nel provvedimento di revisione straordinaria, adottato ai sensi dell'art. 24 del TUSP, era stato indicato l'esito "Cessione a titolo oneroso". La compilazione non è richiesta se la società è in liquidazione, è soggetta a procedura concorsuale, è un GAL o nel caso in cui nel campo "Attività svolta dalla partecipata" sia stato selezionato "Coordinamento e attuazione patti territoriali e contratti d'area ex delibera CIPE 21/03/1997 (Art. 26, c.7) oppure "Gestione delle case da gioco – società già costituita e autorizzata alla data del 23/09/2016 (art. 26, c. 12 sexies)".

* Campo con compilazione facoltativa

Ulteriori informazioni relative ai campi della Sezione

Nel presente riquadro:

- con riferimento all' "**Attività svolta dalla partecipata**", indicare l'attività prevalente e se essa è svolta in favore dell'ente partecipante o della collettività di riferimento; in caso contrario, indicare altre entità beneficiarie di detta attività e le ragioni della originaria acquisizione e dell'eventuale mantenimento. Se la società gestisce partecipazioni, indicare eventuali servizi resi alle o ricevuti dalle partecipate, nonché attività operative svolte dalla holding;
- con riferimento allo "**Svolgimento di attività analoghe a quelle svolte da altre società**", indicare le attività oggetto di duplicazione e le altre società partecipate in esse coinvolte;
- con riferimento all' "**Esito della ricognizione**", indicare la motivazione di un esito eventualmente diverso da quello della ricognizione straordinaria;
- con riferimento alle "**Modalità (razionalizzazione)**", indicare le motivazioni di modalità eventualmente diverse da quelle della ricognizione straordinaria. Nel caso di liquidazione, indicare il termine previsto per la conclusione della relativa procedura;
- con riferimento al "**Termine previsto per la razionalizzazione**", indicare le motivazioni di un termine eventualmente diverso da quello della ricognizione straordinaria.

DATI ANAGRAFICI DELLA PARTECIPATA

DATI	
Codice Fiscale	02985591201
Denominazione	InSieme Azienda Speciale Servizi per la Cittadinanza
Anno di costituzione della società	2015
Forma giuridica	Azienda speciale
Tipo di fondazione	
Altra forma giuridica	
Stato della società	La società è attiva
Anno di inizio della procedura ⁽¹⁾	
Società con azioni quotate in mercati regolamentati ⁽²⁾	no
Società che ha emesso strumenti finanziari quotati in mercati regolamentati (ex TUSP) ⁽²⁾	no
La società è un GAL ⁽²⁾	no

⁽¹⁾ Compilare il campo “Anno di inizio della procedura” solo se nel campo “Stato della società” è stato indicato un elemento diverso da “società attiva”.

⁽²⁾ Le società emittenti azioni o strumenti finanziari in mercati regolamentati nell’applicativo sono individuate mediante elenchi ufficiali.

Ulteriori informazioni relative ai campi della Sezione

Nel riquadro:

- con riferimento allo “**Stato della società**”, spiegare i motivi delle eventuali situazioni di inattività o sospensione, ovvero chiarire lo stato della procedura di liquidazione e la relativa data di presumibile conclusione;
- con riferimento alle “**Società con azioni quotate in mercati regolamentati**”, indicare il mercato in cui le azioni della società sono quotate;
- con riferimento alla “**Società che ha emesso strumenti finanziari quotati in mercati regolamentati**”, descrivere gli strumenti e indicare il mercato in cui sono quotati.

SEDE LEGALE DELLA PARTECIPATA

DATI	
Stato	Italia
Provincia	Bologna
Comune	Casalecchio di Reno
CAP *	40033
Indirizzo *	Via Cimarosa, 5/2
Telefono *	
FAX *	
Email *	

* campo con compilazione facoltativa

SETTORE DI ATTIVITÀ DELLA PARTECIPATA

La lista dei codici Ateco è disponibile al link <http://www.istat.it/it/strumenti/definizioni-e-classificazioni/ateco-2007>

ATTIVITA'	
Attività 1	O. 84.12 – Regolamentazione delle attività relative alla fornitura di servizi di assistenza sanitaria, dell'istruzione, di servizi culturali e ad altri servizi sociali (esclusa l'assicurazione sociale obbligatoria)
Peso indicativo dell'attività %	100%

*campo con compilazione facoltativa

ULTERIORI INFORMAZIONI SULLA PARTECIPATA

OGGETTO	
Società <i>in house</i>	no
Previsione nello statuto di limiti sul fatturato ⁽³⁾	
Società contenuta nell'allegato A al D. Lgs. n. 175/2016	no
Società a partecipazione pubblica di diritto singolare (art. 1, c. 4, lett. A)	No

OGGETTO	
Riferimento normativo società di diritto singolare ⁽³⁾	
La società adotta un sistema di contabilità analitica e separata per attività?	no
Specificare se la disciplina applicata è stata dettata da:	Scegliere un elemento.
Società esclusa dall'applicazione dell'art. 4 con DPCM (art. 4, c. 9)	no
Società esclusa dall'applicazione dell'art. 4 con provvedimento del Presidente della Regione o delle Prov. Autonome (art. 4, c. 9)	sì
Riferimento normativo atto esclusione ⁽⁴⁾	

⁽³⁾ Compilare il campo solo se nel campo precedente è stato scelto "sì"

⁽⁴⁾ Compilare il campo solo se in uno dei campi precedenti è stato scelto "sì"

Ulteriori informazioni relative ai campi della Sezione

Nel presente riquadro:

-con riferimento a "Riferimento normativo società di diritto singolare", evidenziare le norme di diritto singolare che regolano la società e la loro vigenza anche a seguito della emanazione del TUSP.

DATI DI BILANCIO PER LA VERIFICA TUSP

DATI	Anno 2019
Tipologia di attività svolta	Attività di produzione di beni e servizi per la gestione della funzione sociale per i Comuni di Casalecchio di Reno, Monte San Pietro, Sasso Marconi, Zola Predosa, Valsamoggia
Numero medio di dipendenti	85
Numero dei componenti dell'organo di amministrazione	3
Compenso dei componenti dell'organo di amministrazione	0,00
Numero dei componenti dell'organo di controllo	1
Compenso dei componenti dell'organo di controllo	6.344,00

DATI	2020	2019	2018	2017	2016	2015
Approvazione bilancio	sì	sì	sì	sì	sì	sì
Risultato d'esercizio	196.105,00	220.622,00	248.480,00	250.748,00	255.378,00	319.383,00

Ulteriori informazioni relative ai campi della Sezione

Nel presente riquadro:

- con riferimento al **“Numero dei dipendenti”**, indicarne la numerosità per ciascuna tipologia di rapporto di lavoro, così come risultante dall'eventuale nota integrativa al bilancio d'esercizio; indicare il numero del personale distaccato dalla o presso la società partecipata;
- con riferimento al **“Numero dei componenti dell'organo di amministrazione”**, indicare eventuali variazioni rispetto alla data del 31/12/2018, ovvero a data successiva; azioni di adeguamento del numero degli amministratori con riguardo all'art. 11 del TUSP;
- con riferimento ai **“Compensi dei componenti dell'organo di amministrazione”**, indicare il compenso dei singoli amministratori e eventuali rimborsi spese, gettoni di presenza, ecc.;
- con riferimento alla **“Approvazione bilancio”** e **“Risultato d'esercizio”**, inserire considerazioni in merito all'andamento della gestione della società.

Attività produttive di beni e servizi o Distretti tecnologici

Compilare la seguente sottosezione se la "Tipologia di attività svolta" dalla partecipata è: "**Attività produttive di beni e servizi**" o "**Attività di promozione e sviluppo di progetti di ricerca finanziati (Distretti tecnologici)**".

NOME DEL CAMPO	2020	2019	2018	2017
A1) Ricavi delle vendite e delle prestazioni	2.336.741,00	3.164.889,00	3.612.510,00	4.182.743,00
A5) Altri Ricavi e Proventi	10.912.554,00	10.814.106,00	10.878.026,00	10.896.614,00
di cui Contributi in conto esercizio	10.912.554,00	10.814.106,00	10.878.026,00	10.896.614,00

QUOTA DI POSSESSO (quota diretta e/o indiretta)

DATI	
Tipologia di Partecipazione	diretta
Quota diretta ⁽⁵⁾	100,00%
Codice Fiscale Tramite ⁽⁶⁾	
Denominazione Tramite (organismo) ⁽⁶⁾	
Quota detenuta dalla Tramite nella società ⁽⁷⁾	

⁽⁵⁾ Se la partecipazione è diretta o anche indiretta, inserire la quota detenuta direttamente dall'Amministrazione nella società.

⁽⁶⁾ Compilare se per "Tipologia di Partecipazione" è stato indicato "Partecipazione Indiretta" o "Partecipazione diretta e indiretta". Inserire CF e denominazione dell'ultima società "tramite" attraverso la quale la società è indirettamente partecipata dall'Amministrazione.

⁽⁷⁾ Inserire la quota di partecipazione che la "tramite" detiene nella società.

QUOTA DI POSSESSO – TIPO DI CONTROLLO

DATI	
Tipo di controllo	analogo

Ulteriori informazioni relative ai campi della sezione

Nel presente riquadro:

- con riferimento al **“Tipo di controllo”**, se il controllo è indiretto indicare la **“tramite”** controllata/controllante; se il controllo sulla **“tramite”** è esercitato congiuntamente con altre amministrazioni, specificare le modalità di coordinamento tra i soci pubblici per l’esercizio del controllo.

INFORMAZIONI ED ESITO PER LA RAZIONALIZZAZIONE

DATI	
La partecipata svolge un'attività di produzione di beni e servizi a favore dell'Amministrazione?	si
Attività svolta dalla Partecipata	autoproduzione di beni o servizi strumentali all’ente o agli enti pubblici partecipanti o allo svolgimento delle loro funzioni (Art. 4, c. 2, lett. d)
Descrizione dell'attività	Gestione delle funzioni sociali nei confronti dei cittadini del territorio dell’Unione Valli del Reno, Lavino e Samoggia
Quota % di partecipazione detenuta dal soggetto privato ⁽⁸⁾	
Svolgimento di attività analoghe a quelle svolte da altre società (art. 20, c. 2, lett. c)	no
Necessità di contenimento dei costi di funzionamento (art. 20, c. 2, lett. f)	no
Necessità di aggregazione di società (art. 20, c. 2, lett. g)	no
L'Amministrazione ha fissato, con proprio provvedimento, obiettivi specifici sui costi di funzionamento della partecipata? (art. 19, c. 5) ⁽⁹⁾	si

DATI	
Esito della ricognizione	Mantenimento senza interventi
Modalità (razionalizzazione) ⁽¹⁰⁾	
Termine previsto per la razionalizzazione ⁽¹⁰⁾	
Dichiarazione di Cessione a titolo oneroso in Revisione straordinaria	No
Note*	

⁽⁸⁾ Compilare il campo se "Attività svolta dalla Partecipata" precedentemente selezionata è "realizzazione e gestione di opera pubblica ovvero organizzazione e gestione di servizio di interesse generale tramite PPP (Art.4, c.2, lett. c)".

⁽⁹⁾ Compilare il campo se per "Tipo di controllo" è stato selezionato elemento diverso da "nessuno".

⁽¹⁰⁾ Campo obbligatorio se per "Esito della ricognizione" è stato selezionato "Razionalizzazione".

* Campo con compilazione facoltativa

Ulteriori informazioni relative ai campi della Sezione

Nel presente riquadro:

- con riferimento all' "**Attività svolta dalla partecipata**", indicare l'attività prevalente e se essa è svolta in favore dell'ente partecipante o della collettività di riferimento; in caso contrario, indicare altre entità beneficiarie di detta attività e le ragioni della originaria acquisizione e dell'eventuale mantenimento. Se la società gestisce partecipazioni, indicare eventuali servizi resi alle o ricevuti dalle partecipate, nonché attività operative svolte dalla holding;
- con riferimento allo "**Svolgimento di attività analoghe a quelle svolte da altre società**", indicare le attività oggetto di duplicazione e le altre società partecipate in esse coinvolte;
- con riferimento all' "**Esito della ricognizione**", indicare la motivazione di un esito eventualmente diverso da quello della ricognizione straordinaria;
- con riferimento alle "**Modalità (razionalizzazione)**", indicare le motivazioni di modalità eventualmente diverse da quelle della ricognizione straordinaria. Nel caso di liquidazione, indicare il termine previsto per la conclusione della relativa procedura;
- con riferimento al "**Termine previsto per la razionalizzazione**", indicare le motivazioni di un termine eventualmente diverso da quello della ricognizione straordinaria.



**UNIONE DEI COMUNI
VALLI DEL RENO, LAVINO E SAMOGGIA**

COMUNI DI CASELECCHIO DI RENO, MONTE SAN PIETRO, SASSO MARCONI, VALSAMOGGIA E ZOLA PREDOSA

**Ricognizione periodica
delle partecipazioni pubbliche**
(articolo 20, comma 1 e seguenti, D. Lgs. 175/2016 e s.m.i. - T.U.S.P.)

Relazione tecnica

Allegato B

Sommario

1. INTRODUZIONE.....	3
2. RAZIONALIZZAZIONE PERIODICA DELLE PARTECIPAZIONI PUBBLICHE	5
3. PIANO OPERATIVO DI RAZIONALIZZAZIONE	6

1. INTRODUZIONE

La legge di stabilità per il 2015 (Legge 190/2014) ha imposto agli enti locali l'avvio di un "*processo di razionalizzazione*" delle società a partecipazione pubblica allo scopo di assicurare il "*coordinamento della finanza pubblica, il contenimento della spesa, il buon andamento dell'azione amministrativa e la tutela della concorrenza e del mercato*".

In adesione a tale disposto legislativo l'Unione dei Comuni Valli del Reno, Lavino e Samoggia, con atto del Consiglio n. 6 del 30/03/2015, approvava il "*Piano operativo di razionalizzazione delle partecipazioni societarie*".

In data 23 settembre 2016 è entrato in vigore il Testo Unico delle Società partecipate (D. Lgs. n. 175/2016) attraverso il quale il Governo ha dato attuazione alla delega prevista nella legge 7 agosto 2015 n. 124, sulla disciplina delle partecipazioni societarie delle amministrazioni pubbliche, al fine di assicurare la chiarezza delle regole, la semplificazione normativa e la tutela e la promozione del fondamentale principio della concorrenza.

Le disposizioni del decreto hanno per oggetto la costituzione di società da parte di amministrazioni pubbliche, nonché l'acquisto, il mantenimento e la gestione di partecipazioni da parte di tali amministrazioni, in società a totale o parziale partecipazione pubblica, diretta o indiretta.

In particolare, il decreto risponde alle esigenze individuate dal Parlamento ai fini del riordino della disciplina delle partecipazioni societarie delle amministrazioni pubbliche, attraverso i seguenti principali interventi:

- l'ambito di applicazione della disciplina, con riferimento sia all'ipotesi di costituzione della società che all'acquisto di partecipazioni in altre società a totale o parziale partecipazione pubblica, diretta o indiretta (artt. 1, 2, 23 e 26);
- l'individuazione dei tipi di società e le condizioni e i limiti in cui è ammessa la partecipazione pubblica (artt. 3 e 4);
- il rafforzamento degli oneri motivazionali e degli obblighi di dismissione delle partecipazioni non ammesse (artt. 5, 20 e 24);
- la razionalizzazione delle disposizioni in materia di costituzione di società a partecipazione pubblica e acquisto di partecipazioni (artt. 7 e 8), nonché di organizzazione e gestione delle partecipazioni (artt. 6, 9, 10 e 11);
- l'introduzione di requisiti specifici per i componenti degli organi amministrativi e la definizione delle relative responsabilità (art. 11 e 12);
- definizione di specifiche disposizioni in materia di monitoraggio, controllo e controversie (artt. 13 e 15);
- l'introduzione di disposizioni specifiche in materia di crisi d'impresa e l'assoggettamento delle società a partecipazione pubblica alle disposizioni sul fallimento, sul concordato preventivo e/o amministrazione straordinaria delle grandi imprese in crisi (art. 14);
- il riordino della disciplina degli affidamenti diretti di contratti pubblici per le società "*in house*" (art. 16);
- l'introduzione di disposizioni specifiche in materia di società a partecipazione mista pubblico-privata (art. 17);
- l'introduzione di disposizioni specifiche in materia di quotazione delle società a controllo pubblico in mercati regolamentati (art. 18);
- la razionalizzazione delle disposizioni vigenti in materia di gestione del personale (artt. 19 e 25);
- l'assoggettamento delle società partecipate agli obblighi di pubblicità, trasparenza e diffusione di informazioni da parte delle pubbliche amministrazioni di cui al D.Lgs. 33/2013 (art. 22);

- la razionalizzazione delle disposizioni finanziarie vigenti in materia di società partecipate dalle pubbliche amministrazioni locali (art. 21);
- l'attuazione di una ricognizione periodica delle società partecipate e l'eventuale adozione di piani di razionalizzazione (art. 20);
- la revisione straordinaria delle partecipazioni detenute dalle amministrazioni pubbliche, in sede di entrata in vigore del testo unico (art. 24);
- le disposizioni di coordinamento la legislazione vigente (art. 27 e 28).

In base all'articolo 24, comma 1, del decreto legislativo 19 agosto 2016, n. 175, ciascuna amministrazione pubblica, entro il 30 settembre 2017, era chiamata a effettuare, con provvedimento motivato, la ricognizione straordinaria delle partecipazioni possedute alla data del 23 settembre 2016, individuando quelle da alienare o da assoggettare alle misure di razionalizzazione di cui all'articolo 20 del TUSP.

L'esito della ricognizione, anche in caso negativo, doveva essere comunicato al MEF, entro il 31 ottobre 2017 (scadenza poi differita al 10 novembre 2017), esclusivamente secondo le modalità di cui all'articolo 17 del Decreto-Legge 24 giugno 2014, n. 90.

Una volta operata tale ricognizione straordinaria, le pubbliche amministrazioni hanno l'obbligo, ai sensi dell'art. 20 del TUSP, di procedere annualmente alla revisione periodica delle partecipazioni detenute predisponendo, ove ne ricorrano i presupposti, un piano di riassetto per la loro razionalizzazione.

A tale obbligo sono tenute le amministrazioni di cui all'articolo 1, comma 2, del decreto legislativo 30 marzo 2001, n. 165, i loro consorzi o associazioni per qualsiasi fine istituiti, gli enti pubblici economici e le autorità di sistema portuale (art. 2, comma 1, lettera a), del TUSP).

Con deliberazione del Consiglio n. 31 del 02/10/2017 questo Ente ha provveduto ad effettuare la ricognizione straordinaria delle partecipazioni possedute alla predetta data, analizzando la rispondenza delle società partecipate ai requisiti richiesti per il loro mantenimento da parte di un'amministrazione pubblica, cioè alle categorie di cui all'art. 4 T.U.S.P., il soddisfacimento dei requisiti di cui all'art. 5 (commi 1 e 2), il ricadere in una delle ipotesi di cui all'art. 20 comma 2 T.U.S.P..

Ne è scaturito il seguente piano di razionalizzazione:

Denominazione società	Tipo di partecipazione (diretta/indiretta)	Attività svolta	Quote di partecipazione	Motivazioni della scelta
Gal appennino Bolognese	Diretta	Sostegno e alla promozione dello sviluppo integrato e dell'occupazione svolgendo le proprie attività in coerenza con gli obiettivi dei piani di sviluppo regionali, provinciali e locali. Attività proprie dei Gruppi di Azione Locale	n. 3.100	Modifica societaria e mantenimento per fini di legge
C.A.A. Giorgio Nicoli S.R.L	Diretta	Favorire la collaborazione tra gli enti locali attraverso la definizione di progetti comuni in materia ambientale.	n. 3.800	Dismissione quote
Futura SCARL	Diretta	Servizi di formazione, informazione, orientamento e accompagnamento al lavoro,	n. 6.825	Dismissione quote
LEPIDA S.P.A	Diretta	Realizzazione, gestione e manutenzione della rete regionale a banda larga	n. 1	Mantenimento

AZIONI DI RAZIONALIZZAZIONE

Azione di razionalizzazione	Denominazione società	Attività compiute dall'ente in attuazione del provvedimento di revisione straordinaria
Cessione/Alienazione quote	C.A.A. Giorgio Nicoli S.R.L.	Ceduto quote al 10.12.2015
	Futura SCARL	Ceduto quote come da verbale dell'Assemblea dei Soci del 28/04/2017
Modifica societaria	Gal Appennino Bolognese	Riduzione organi sociali e accredita-mento alla RER Conferma mantenimento

2. RAZIONALIZZAZIONE PERIODICA DELLE PARTECIPAZIONI PUBBLICHE

L'art. 20 del T.U.S.P. "*Razionalizzazione periodica delle partecipazioni pubbliche*" al comma 1 prevede che le amministrazioni pubbliche effettuino annualmente, con proprio provvedimento, un'analisi dell'assetto complessivo delle società in cui detengono partecipazioni, dirette o indirette, predisponendo, ove ricorrano i presupposti di cui al successivo comma 2, un piano di riassetto per la loro razionalizzazione, fusione o soppressione, anche mediante messa in liquidazione o cessione. Sempre ai sensi del comma 2, il Piano è corredato da un'apposita relazione tecnica, con specifica indicazione di modalità e tempi di attuazione.

Ai sensi dell'art. 20 del T.U.S.P. "*Razionalizzazione periodica delle partecipazioni pubbliche*", al comma 3 si prevede che i provvedimenti di cui ai commi 1 e 2 sono adottati entro il 31 dicembre di ogni anno, e trasmessi con le modalità definite al comma 3 medesimo. Infine, il successivo comma 4 del succitato articolo prevede che in caso di adozione del piano di razionalizzazione le pubbliche amministrazioni approvino una relazione sull'attuazione del piano che evidenzii i risultati conseguiti, entro il 31 dicembre dell'anno successivo.

Il provvedimento di cui sopra, adeguatamente motivato, deve essere adottato dall'organo dell'ente che, nel rispetto delle regole della propria organizzazione, può impegnare e manifestare all'esterno la volontà dell'ente medesimo al fine di far ricadere su quest'ultimo gli effetti dell'attività compiuta. Per gli enti locali è da intendersi che il provvedimento deve essere approvato con delibera consiliare.

Come delineato all'articolo 1, comma 1, del TUSP, le disposizioni dello stesso TUSP si applicano avendo riguardo alle partecipazioni detenute dalle amministrazioni in società a totale o parziale partecipazione pubblica, sia diretta che indiretta (c.d. perimetro oggettivo). Ai sensi dell'art. 2, comma 1, lett. f), dello stesso TUSP, per "partecipazione" si deve intendere "*la titolarità di rapporti comportanti la qualità di socio in società o la titolarità di strumenti finanziari che attribuiscono diritti amministrativi*".

Una società si considera:

- partecipata direttamente, quando l'amministrazione è titolare di rapporti comportanti la qualità di socio o di strumenti finanziari che attribuiscono diritti amministrativi nella società;
- partecipata indirettamente, quando la partecipazione è detenuta dall'amministrazione per il tramite di società o altri organismi soggetti al controllo da parte di una singola amministrazione o di più pubbliche amministrazioni congiuntamente.

Pertanto, rientrano fra le “partecipazioni indirette” soggette alle disposizioni del TUSP sia le partecipazioni detenute da una pubblica amministrazione tramite una società o un organismo controllati dalla medesima (controllo solitario), sia le partecipazioni detenute in una società o in un organismo controllati congiuntamente da più Pubbliche Amministrazioni (controllo congiunto).

Con riferimento a quest’ultimo caso, in considerazione del fatto che la “tramite” è controllata da più enti, ai fini dell’analisi della partecipazione e dell’eventuale individuazione delle misure di razionalizzazione da adottare ai sensi dell’art. 20 del TUSP, le Amministrazioni che controllano la società “tramite” sono invitate a utilizzare opportune modalità di coordinamento (tra queste, ad esempio, la conferenza di servizi) per determinare una linea di indirizzo univoca sulle misure di razionalizzazione da adottare, da rendere nota agli organi societari.

La nozione di organismo “tramite” non comprende gli enti che rientrano nell’ambito soggettivo di applicazione del TUSP ai sensi del menzionato articolo 2, comma 1, lett. a), come i consorzi di cui all’art. 31 del TUEL e le aziende speciali di cui all’art. 114 del TUEL che dovranno procedere ad adottare un autonomo provvedimento di razionalizzazione periodica delle partecipazioni pubbliche detenute.

L’art. 20, comma 2, lett. d), del TUSP, stabilisce inoltre che le amministrazioni pubbliche devono adottare misure di razionalizzazione per le partecipazioni detenute in società che, nel triennio precedente, hanno conseguito un fatturato medio non superiore a un milione di euro. Ai sensi dell’art. 26, comma 12-quinquies, del TUSP, detta soglia è ridotta a cinquecentomila euro fino all’adozione dei piani di razionalizzazione riferiti al 31 dicembre 2019.

Nell’applicazione di tale norma si deve fare riferimento al bilancio individuale di ciascuna società partecipata con specifico riferimento all’area ordinaria della gestione aziendale, al fine di individuare la misura della “dimensione economica” dell’impresa.

Per l’analisi effettuata, sulla base delle indicazioni contenute nelle Linee guida predisposte dal Ministero dell’Economia e delle Finanze, condivise con la Corte dei conti e la Struttura di indirizzo, monitoraggio e controllo presso il Dipartimento del Tesoro, si rimanda all’allegato A - Ricognizione delle partecipazioni societarie possedute direttamente o indirettamente ai sensi dell’art. 20 del D. Lgs. n. 175/2016 - che forma parte integrante e sostanziale alla presente relazione.

3. PIANO OPERATIVO DI RAZIONALIZZAZIONE

L’attuale situazione della struttura delle società partecipate direttamente e indirettamente è così graficamente rappresentata:

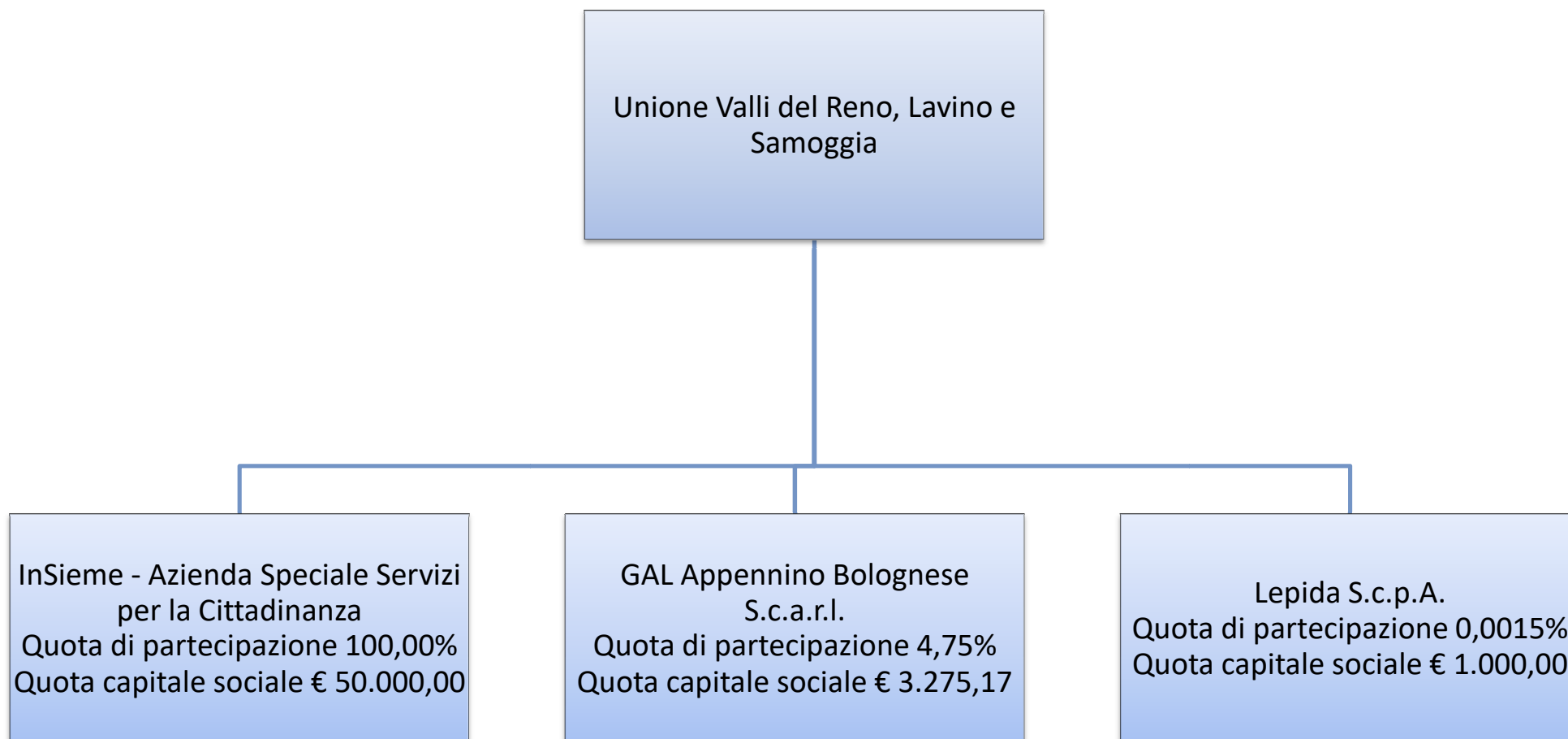

La ricognizione effettuata non prevede un nuovo piano di razionalizzazione.

Casalecchio di Reno, li 12 novembre 2021

Il Responsabile
Segretario/Direttore Generale
Dott. Daniele Rumpianesi



**UNIONE DEI COMUNI
VALLI DEL RENO, LAVINO E SAMOGGIA**

COMUNI DI CASALECCHIO DI RENO, MONTE SAN PIETRO, SASSO MARCONI, VALSAMOGGIA E ZOLA PREDOSA

**SCHEDA DI RILEVAZIONE
PER IL
CENSIMENTO DELLE PARTECIPAZIONI
PUBBLICHE
(art. 17, commi 3 e 4, D.L. n. 90/2014)**

Dati relativi al 31/12/2020

DATI ANAGRAFICI DELLA PARTECIPATA

NOME DEL CAMPO	Indicazioni per la compilazione
Codice Fiscale	02770891204
Denominazione	Lepida Spa
Data di costituzione della partecipata	2007
Forma giuridica	Società consortile per azioni
Tipo di fondazione	Scegliere un elemento.
Altra forma giuridica	
Stato di attività della partecipata	attiva
Data di inizio della procedura ⁽¹⁾	
Società con azioni quotate in mercati regolamentati ⁽²⁾	no
Società che ha emesso strumenti finanziari quotati in mercati regolamentati (ex TUSP) ⁽²⁾	
La società è un GAL ⁽²⁾	

⁽¹⁾ Compilare solo se nel campo "stato di attività della partecipata" è stato indicato che sono in corso procedure di liquidazione oppure procedure concorsuali.

⁽²⁾ Nell'applicativo le società con azioni quotate e quelle emittenti strumenti finanziari quotati in mercati regolamentati ("società quotate ex TUSP") e i Gruppi di Azione Locale (GAL) sono individuati mediante elenchi ufficiali.

SEDE LEGALE DELLA PARTECIPATA

NOME DEL CAMPO	Indicazioni per la compilazione
Stato	Italia
Provincia	Bologna
Comune	Bologna
CAP *	40128
Indirizzo *	Via della Liberazione 15
Telefono *	
FAX *	
Email *	

*Campo con compilazione facoltativa.

SETTORE DI ATTIVITÀ DELLA PARTECIPATA

Indicare il settore ATECO rappresentativo dell'attività svolta. Nel caso in cui i settori siano più di uno, indicarli in ordine decrescente di importanza. Non è più richiesto indicare il peso di ciascuna attività.

La lista dei codici Ateco è disponibile al link <http://www.istat.it/it/strumenti/definizioni-e-classificazioni/ateco-2007>

NOME DEL CAMPO	Indicazioni per la compilazione
Attività 1	J.62.02 – Consulenza nel settore delle tecnologie dell'informatica
Attività 2	J.61.90.91 – Intermediazione in servizi di telecomunicazione e trasmissione dati
Attività 3	N.82.2 – Attività dei call center

DATI SINTETICI DI BILANCIO DELLA PARTECIPATA

NOME DEL CAMPO	Indicazioni per la compilazione
Numero medio di dipendenti	611
Approvazione bilancio 2020	si
Tipologia di contabilità	Contabilità economico-patrimoniale
Tipologia di schema di bilancio ⁽³⁾	Codice civile (ex art.2424 e seguenti)

⁽³⁾ Compilare il campo "Tipologia di schema di bilancio" solo se nel campo precedente è stato selezionato "Contabilità economico-patrimoniale".

QUOTA DI POSSESSO (quota diretta e/o indiretta)

NOME DEL CAMPO	Indicazioni per la compilazione
Tipologia di Partecipazione	Partecipazione diretta
Quota diretta ⁽⁴⁾	0,0015
Codice Fiscale Tramite ⁽⁵⁾	
Denominazione Tramite ⁽⁵⁾	
Quota detenuta dalla Tramite nella partecipata ⁽⁶⁾	

⁽⁴⁾ Se la partecipazione è diretta o sia diretta che indiretta, inserire la quota detenuta direttamente dall'Amministrazione nella partecipata.

⁽⁵⁾ Compilare se per "Tipologia di Partecipazione" è stato indicato "Partecipazione Indiretta" o "Partecipazione diretta e indiretta". Inserire CF e denominazione dell'ultima tramite attraverso la quale la partecipata è detenuta indirettamente dall'Amministrazione.

⁽⁶⁾ Inserire la quota di partecipazione che la tramite detiene nella partecipata.

QUOTA DI POSSESSO – TIPO DI CONTROLLO

ATTENZIONE: compilare il campo "Tipo di controllo" se la partecipata è una Società, il campo "Tipo di controllo (organismo)" se la partecipata è un organismo. Non sono considerati "organismi" – a titolo esemplificativo - i soggetti che rientrano nel perimetro soggettivo del TUSP, come i consorzi e le aziende speciali di cui, rispettivamente all'art. 31 e all'art. 114 del TUEL, gli enti pubblici economici, gli enti pubblici non economici.

NOME DEL CAMPO	Indicazioni per la compilazione
Tipo di controllo	controllo analogo congiunto
Tipo di controllo (organismo)	Scegliere un elemento.

AFFIDAMENTI

NOME DEL CAMPO	Indicazioni per la compilazione
La partecipata svolge servizi per l'Amministrazione?	Si

Se la partecipata non ha svolto servizi per l'Amministrazione nell'anno di riferimento della rilevazione i campi sottostanti non devono essere compilati.

Settore	Impianto, sviluppo, manutenzione e gestione delle reti e sistemi
Ente Affidante	Amministrazione dichiarante
Specificazione Ente Affidante* [§]	
Modalità affidamento	Diretto
Importo impegnato nell'anno oggetto di rilevazione (importo annuale di competenza)	165.197,99

*Campo testuale con compilazione obbligatoria se nel campo "Ente affidante" è stato selezionato nel menu a tendina la voce "Altro".

[§] Nuovo campo rispetto alla rilevazione precedente.

DATI CONTABILI DERIVANTI DAL RAPPORTO DI PARTECIPAZIONE

NOME DEL CAMPO	Indicazioni per la compilazione		
L'Amministrazione ha oneri per contratti di servizio nei confronti della partecipata?	si		
	IMPEGNI	PAGAMENTI C/COMPETENZA	PAGAMENTI C/RESIDUI
Oneri per contratti di servizio ⁽⁷⁾	162.721,58	57.699,24	423.184,58
L'Amministrazione ha altri oneri o spese (diversi da quelli per contratti di servizio) nei confronti della partecipata?	si		
	IMPEGNI	PAGAMENTI C/COMPETENZA	PAGAMENTI C/RESIDUI
Oneri per trasferimenti in conto capitale ⁽⁷⁾	2.476,41	0,00	0,00
Oneri per trasferimenti in conto esercizio ⁽⁷⁾	0,00	0,00	0,00
Oneri per copertura di disavanzi o perdite ⁽⁷⁾	0,00	0,00	0,00
Oneri per acquisizione di quote societarie ⁽⁷⁾	0,00	0,00	0,00
Oneri per aumento di capitale (non ai fini di ripiano perdite) ⁽⁷⁾	0,00	0,00	0,00
Oneri per trasformazione, cessazione, liquidazione ⁽⁷⁾	0,00	0,00	0,00
Oneri per garanzie (fidejussioni, lettere patronage, altre forme) ⁽⁷⁾	0,00	0,00	0,00
Escussioni nei confronti dell'ente delle garanzie concesse ⁽⁷⁾	0,00	0,00	0,00
Altre spese verso organismi partecipati ⁽⁷⁾	0,00	0,00	0,00
Totale oneri ⁽⁷⁾	165.197,99	57.699,24	423.184,58
L'Amministrazione riceve dividendi e/o altre entrate dalla partecipata?	no		
	ACCERTATI	RISCOSSIONI C/COMPETENZA	RISCOSSIONI C/RESIDUI
Dividendi/utili distribuiti dalla Partecipata all'Amministrazione ⁽⁷⁾	0,00	0,00	0,00
Entrate per cessione quote ⁽⁷⁾	0,00	0,00	0,00
Altre entrate da organismi partecipati ⁽⁷⁾	0,00	0,00	0,00
Totale entrate ⁽⁷⁾	0,00	0,00	0,00
Crediti nei confronti della partecipata ⁽⁸⁾	0,00		
Debiti nei confronti della partecipata ⁽⁸⁾	107.498,75		
Accantonamenti al fondo perdite società partecipate	0,00		

NOME DEL CAMPO	Indicazioni per la compilazione
Importo totale delle garanzie prestate (fideiussioni, lettere patronage, altre forme) al 31/12⁽⁹⁾	0,00

⁽⁷⁾ Compilare il campo se l'Amministrazione ha risposto "sì" alla domanda precedente.

⁽⁸⁾ Indicare la somma dei crediti/debiti in Conto Competenza e in Conto Residui.

⁽⁹⁾ Indicare l'importo delle garanzie in essere al 31/12 (comprese quelle accese nell'esercizio).

Indicazioni per la compilazione	Indicazioni per la compilazione
Note sulla partecipazione*	

*Campo testuale con compilazione facoltativa.

DATI ANAGRAFICI DELLA PARTECIPATA

NOME DEL CAMPO	Indicazioni per la compilazione
Codice Fiscale	02323051207
Denominazione	G.A.L. DELL'APPENNINO BOLOGNESE – SOCIETA' CONSORTILE A RESPONSABILITA' LIMITATA
Data di costituzione della partecipata	2002
Forma giuridica	Società consortile a responsabilità limitata
Tipo di fondazione	Scegliere un elemento.
Altra forma giuridica	
Stato di attività della partecipata	attiva
Data di inizio della procedura ⁽¹⁾	
Società con azioni quotate in mercati regolamentati ⁽²⁾	no
Società che ha emesso strumenti finanziari quotati in mercati regolamentati (ex TUSP) ⁽²⁾	no
La società è un GAL ⁽²⁾	si

⁽¹⁰⁾ Compilare solo se nel campo "stato di attività della partecipata" è stato indicato che sono in corso procedure di liquidazione oppure procedure concorsuali.

⁽¹¹⁾ Nell'applicativo le società con azioni quotate e quelle emittenti strumenti finanziari quotati in mercati regolamentati ("società quotate ex TUSP") e i Gruppi di Azione Locale (GAL) sono individuati mediante elenchi ufficiali.

SEDE LEGALE DELLA PARTECIPATA

NOME DEL CAMPO	Indicazioni per la compilazione
Stato	Italia
Provincia	Bologna
Comune	Sasso Marconi
CAP *	40122
Indirizzo *	Via Porrettana, 314
Telefono *	
FAX *	
Email *	

*Campo con compilazione facoltativa.

SETTORE DI ATTIVITÀ DELLA PARTECIPATA

Indicare il settore ATECO rappresentativo dell'attività svolta. Nel caso in cui i settori siano più di uno, indicarli in ordine decrescente di importanza. Non è più richiesto indicare il peso di ciascuna attività.

La lista dei codici Ateco è disponibile al link <http://www.istat.it/it/strumenti/definizioni-e-classificazioni/ateco-2007>

NOME DEL CAMPO	Indicazioni per la compilazione
Attività 1	M 73.20.00 Ricerche di mercato e sondaggi di opinione

DATI SINTETICI DI BILANCIO DELLA PARTECIPATA

NOME DEL CAMPO	Indicazioni per la compilazione
Numero medio di dipendenti	5
Approvazione bilancio 2020	si
Tipologia di contabilità	Contabilità economico-patrimoniale
Tipologia di schema di bilancio ⁽³⁾	Scegliere un elemento.

⁽¹²⁾ Compilare il campo "Tipologia di schema di bilancio" solo se nel campo precedente è stato selezionato "Contabilità economico-patrimoniale".

QUOTA DI POSSESSO (quota diretta e/o indiretta)

NOME DEL CAMPO	Indicazioni per la compilazione
Tipologia di Partecipazione	Partecipazione diretta
Quota diretta ⁽⁴⁾	4,75
Codice Fiscale Tramite ⁽⁵⁾	
Denominazione Tramite ⁽⁵⁾	
Quota detenuta dalla Tramite nella partecipata ⁽⁶⁾	

⁽¹³⁾ Se la partecipazione è diretta o sia diretta che indiretta, inserire la quota detenuta direttamente dall'Amministrazione nella partecipata.

⁽¹⁴⁾ Compilare se per "Tipologia di Partecipazione" è stato indicato "Partecipazione Indiretta" o "Partecipazione diretta e indiretta". Inserire CF e denominazione dell'ultima tramite attraverso la quale la partecipata è detenuta indirettamente dall'Amministrazione.

⁽¹⁵⁾ Inserire la quota di partecipazione che la tramite detiene nella partecipata.

QUOTA DI POSSESSO – TIPO DI CONTROLLO

ATTENZIONE: compilare il campo "Tipo di controllo" se la partecipata è una Società, il campo "Tipo di controllo (organismo)" se la partecipata è un organismo. Non sono considerati "organismi" – a titolo esemplificativo - i soggetti che rientrano nel perimetro soggettivo del TUSP, come i consorzi e le aziende speciali di cui, rispettivamente all'art. 31 e all'art. 114 del TUEL, gli enti pubblici economici, gli enti pubblici non economici.

NOME DEL CAMPO	Indicazioni per la compilazione
Tipo di controllo	controllo analogo congiunto
Tipo di controllo (organismo)	Scegliere un elemento.

AFFIDAMENTI

NOME DEL CAMPO	Indicazioni per la compilazione
La partecipata svolge servizi per l'Amministrazione?	No

Se la partecipata non ha svolto servizi per l'Amministrazione nell'anno di riferimento della rilevazione i campi sottostanti non devono essere compilati.

Settore	Gestione delle risorse assegnate all'autorità di gestione regionale per l'attuazione della strategia di sviluppo locale leader
Ente Affidante	Scegliere un elemento.
Specificazione Ente Affidante* [§]	
Modalità affidamento	Scegliere un elemento.
Importo impegnato nell'anno oggetto di rilevazione (importo annuale di competenza)	

*Campo testuale con compilazione obbligatoria se nel campo "Ente affidante" è stato selezionato nel menu a tendina la voce "Altro".

[§] Nuovo campo rispetto alla rilevazione precedente.

DATI CONTABILI DERIVANTI DAL RAPPORTO DI PARTECIPAZIONE

NOME DEL CAMPO	Indicazioni per la compilazione		
L'Amministrazione ha oneri per contratti di servizio nei confronti della partecipata?	no		
	IMPEGNI	PAGAMENTI C/COMPETENZA	PAGAMENTI C/RESIDUI
Oneri per contratti di servizio ⁽⁷⁾	0,00	0,00	0,00
L'Amministrazione ha altri oneri o spese (diversi da quelli per contratti di servizio) nei confronti della partecipata?	no		
	IMPEGNI	PAGAMENTI C/COMPETENZA	PAGAMENTI C/RESIDUI
Oneri per trasferimenti in conto capitale ⁽⁷⁾	0,00	0,00	0,00
Oneri per trasferimenti in conto esercizio ⁽⁷⁾	0,00	0,00	0,00
Oneri per copertura di disavanzi o perdite ⁽⁷⁾	0,00	0,00	0,00
Oneri per acquisizione di quote societarie ⁽⁷⁾	0,00	0,00	0,00
Oneri per aumento di capitale (non ai fini di ripiano perdite) ⁽⁷⁾	0,00	0,00	0,00
Oneri per trasformazione, cessazione, liquidazione ⁽⁷⁾	0,00	0,00	0,00
Oneri per garanzie (fideiussioni, lettere patronage, altre forme) ⁽⁷⁾	0,00	0,00	0,00
Escussioni nei confronti dell'ente delle garanzie concesse ⁽⁷⁾	0,00	0,00	0,00
Altre spese verso organismi partecipati ⁽⁷⁾	0,00	0,00	0,00
Totale oneri ⁽⁷⁾	0,00	0,00	0,00
L'Amministrazione riceve dividendi e/o altre entrate dalla partecipata?	no		
	ACCERTATI	RISCOSSIONI C/COMPETENZA	RISCOSSIONI C/RESIDUI
Dividendi/utili distribuiti dalla Partecipata all'Amministrazione ⁽⁷⁾	0,00	0,00	0,00
Entrate per cessione quote ⁽⁷⁾	0,00	0,00	0,00
Altre entrate da organismi partecipati ⁽⁷⁾	0,00	0,00	0,00
Totale entrate ⁽⁷⁾	0,00	0,00	0,00
Crediti nei confronti della partecipata ⁽⁸⁾	0,00		
Debiti nei confronti della partecipata ⁽⁸⁾	0,00		
Accantonamenti al fondo perdite società partecipate	0,00		
Importo totale delle garanzie prestate (fideiussioni, lettere patronage, altre forme) al 31/12 ⁽⁹⁾	0,00		

⁽¹⁶⁾ Compilare il campo se l'Amministrazione ha risposto "sì" alla domanda precedente.

⁽¹⁷⁾ Indicare la somma dei crediti/debiti in Conto Competenza e in Conto Residui.

⁽¹⁸⁾ Indicare l'importo delle garanzie in essere al 31/12 (comprese quelle accese nell'esercizio).

Indicazioni per la compilazione	Indicazioni per la compilazione
Note sulla partecipazione*	

*Campo testuale con compilazione facoltativa.

DATI ANAGRAFICI DELLA PARTECIPATA

NOME DEL CAMPO	Indicazioni per la compilazione
Codice Fiscale	02985591201
Denominazione	InSieme Azienda Speciale Servizi per la Cittadinanza
Data di costituzione della partecipata	2015
Forma giuridica	Azienda speciale
Tipo di fondazione	Scegliere un elemento.
Altra forma giuridica	
Stato di attività della partecipata	attiva
Data di inizio della procedura ⁽¹⁾	
Società con azioni quotate in mercati regolamentati ⁽²⁾	no
Società che ha emesso strumenti finanziari quotati in mercati regolamentati (ex TUSP) ⁽²⁾	no
La società è un GAL ⁽²⁾	no

⁽¹⁹⁾ Compilare solo se nel campo "stato di attività della partecipata" è stato indicato che sono in corso procedure di liquidazione oppure procedure concorsuali.

⁽²⁰⁾ Nell'applicativo le società con azioni quotate e quelle emittenti strumenti finanziari quotati in mercati regolamentati ("società quotate ex TUSP") e i Gruppi di Azione Locale (GAL) sono individuati mediante elenchi ufficiali.

SEDE LEGALE DELLA PARTECIPATA

NOME DEL CAMPO	Indicazioni per la compilazione
Stato	Italia
Provincia	Bologna
Comune	Casalecchio di Reno
CAP *	40033
Indirizzo *	Via Cimarosa, 5/2
Telefono *	
FAX *	
Email *	

*Campo con compilazione facoltativa.

SETTORE DI ATTIVITÀ DELLA PARTECIPATA

Indicare il settore ATECO rappresentativo dell'attività svolta. Nel caso in cui i settori siano più di uno, indicarli in ordine decrescente di importanza. Non è più richiesto indicare il peso di ciascuna attività.

La lista dei codici Ateco è disponibile al link <http://www.istat.it/it/strumenti/definizioni-e-classificazioni/ateco-2007>

NOME DEL CAMPO	Indicazioni per la compilazione
Attività 1	O. 84.12 – Regolamentazione delle attività relative alla fornitura di servizi di assistenza sanitaria, dell'istruzione, di servizi culturali e ad altri servizi sociali (esclusa l'assicurazione sociale obbligatoria)

DATI SINTETICI DI BILANCIO DELLA PARTECIPATA

NOME DEL CAMPO	Indicazioni per la compilazione
Numero medio di dipendenti	85
Approvazione bilancio 2020	si
Tipologia di contabilità	Contabilità economico-patrimoniale
Tipologia di schema di bilancio ⁽³⁾	Scegliere un elemento.

⁽³⁾ Compilare il campo "Tipologia di schema di bilancio" solo se nel campo precedente è stato selezionato "Contabilità economico-patrimoniale".

QUOTA DI POSSESSO (quota diretta e/o indiretta)

NOME DEL CAMPO	Indicazioni per la compilazione
Tipologia di Partecipazione	Partecipazione diretta
Quota diretta ⁽⁴⁾	100
Codice Fiscale Tramite ⁽⁵⁾	
Denominazione Tramite ⁽⁵⁾	
Quota detenuta dalla Tramite nella partecipata ⁽⁶⁾	

⁽⁴⁾ Se la partecipazione è diretta o sia diretta che indiretta, inserire la quota detenuta direttamente dall'Amministrazione nella partecipata.

⁽⁵⁾ Compilare se per "Tipologia di Partecipazione" è stato indicato "Partecipazione Indiretta" o "Partecipazione diretta e indiretta". Inserire CF e denominazione dell'ultima tramite attraverso la quale la partecipata è detenuta indirettamente dall'Amministrazione.

⁽⁶⁾ Inserire la quota di partecipazione che la tramite detiene nella partecipata.

QUOTA DI POSSESSO – TIPO DI CONTROLLO

ATTENZIONE: compilare il campo "Tipo di controllo" se la partecipata è una Società, il campo "Tipo di controllo (organismo)" se la partecipata è un organismo. Non sono considerati "organismi" – a titolo esemplificativo - i soggetti che rientrano nel perimetro soggettivo del TUSP, come i consorzi e le aziende speciali di cui, rispettivamente all'art. 31 e all'art. 114 del TUEL, gli enti pubblici economici, gli enti pubblici non economici.

NOME DEL CAMPO	Indicazioni per la compilazione
Tipo di controllo	controllo analogo
Tipo di controllo (organismo)	Scegliere un elemento.

AFFIDAMENTI

NOME DEL CAMPO	Indicazioni per la compilazione
La partecipata svolge servizi per l'Amministrazione?	Si

Se la partecipata non ha svolto servizi per l'Amministrazione nell'anno di riferimento della rilevazione i campi sottostanti non devono essere compilati.

Settore	Attività di produzione di beni e servizi per la gestione della funzione sociale per i Comuni di Casalecchio di Reno, Monte San Pietro, Sasso Marconi, Zola Predosa, Valsamoggia
Ente Affidante	Unione di comuni
Specificazione Ente Affidante* [§]	Unione Valli del Reno, Lavino e Samoggia
Modalità affidamento	Diretto
Importo impegnato nell'anno oggetto di rilevazione (importo annuale di competenza)	10.911.307,89

*Campo testuale con compilazione obbligatoria se nel campo "Ente affidante" è stato selezionato nel menu a tendina la voce "Altro".

[§] Nuovo campo rispetto alla rilevazione precedente.

DATI CONTABILI DERIVANTI DAL RAPPORTO DI PARTECIPAZIONE

NOME DEL CAMPO	Indicazioni per la compilazione		
L'Amministrazione ha oneri per contratti di servizio nei confronti della partecipata?	si		
	IMPEGNI	PAGAMENTI C/COMPETENZA	PAGAMENTI C/RESIDUI
Oneri per contratti di servizio ⁽⁷⁾	9.273.500,00	8.810.249,98	2.080.636,85
L'Amministrazione ha altri oneri o spese (diversi da quelli per contratti di servizio) nei confronti della partecipata?	si		
	IMPEGNI	PAGAMENTI C/COMPETENZA	PAGAMENTI C/RESIDUI
Oneri per trasferimenti in conto capitale ⁽⁷⁾	0,00	0,00	0,00
Oneri per trasferimenti in conto esercizio ⁽⁷⁾	1.637.807,89	346.090,34	84.228,48
Oneri per copertura di disavanzi o perdite ⁽⁷⁾	0,00	0,00	0,00
Oneri per acquisizione di quote societarie ⁽⁷⁾	0,00	0,00	0,00
Oneri per aumento di capitale (non ai fini di ripiano perdite) ⁽⁷⁾	0,00	0,00	0,00
Oneri per trasformazione, cessazione, liquidazione ⁽⁷⁾	0,00	0,00	0,00
Oneri per garanzie (fidejussioni, lettere patronage, altre forme) ⁽⁷⁾	0,00	0,00	0,00
Escussioni nei confronti dell'ente delle garanzie concesse ⁽⁷⁾	0,00	0,00	0,00
Altre spese verso organismi partecipati ⁽⁷⁾	0,00	0,00	0,00
Totale oneri ⁽⁷⁾	10.911.307,89	9.156.340,32	2.164.865,33
L'Amministrazione riceve dividendi e/o altre entrate dalla partecipata?	no		
	ACCERTATI	RISCOSSIONI C/COMPETENZA	RISCOSSIONI C/RESIDUI
Dividendi/utili distribuiti dalla Partecipata all'Amministrazione ⁽⁷⁾	0,00	0,00	0,00
Entrate per cessione quote ⁽⁷⁾	0,00	0,00	0,00
Altre entrate da organismi partecipati ⁽⁷⁾	0,00	0,00	0,00
Totale entrate ⁽⁷⁾	0,00	0,00	0,00
Crediti nei confronti della partecipata ⁽⁸⁾	325,00		
Debiti nei confronti della partecipata ⁽⁸⁾	2.025.672,50		
Accantonamenti al fondo perdite società partecipate	0,00		

NOME DEL CAMPO	Indicazioni per la compilazione
Importo totale delle garanzie prestate (fideiussioni, lettere patronage, altre forme) al 31/12⁽⁹⁾	0,00

⁽⁷⁾ Compilare il campo se l'Amministrazione ha risposto "sì" alla domanda precedente.

⁽⁸⁾ Indicare la somma dei crediti/debiti in Conto Competenza e in Conto Residui.

⁽⁹⁾ Indicare l'importo delle garanzie in essere al 31/12 (comprese quelle accese nell'esercizio).

Indicazioni per la compilazione	Indicazioni per la compilazione
Note sulla partecipazione*	

*Campo testuale con compilazione facoltativa.



**UNIONE DEI COMUNI
VALLI DEL RENO, LAVINO E SAMOGGIA**

COMUNI DI CASALECCHIO DI RENO, MONTE SAN PIETRO, SASSO MARCONI, VALSAMOGGIA E ZOLA PREDOSA

**SCHEDA DI RILEVAZIONE
PER IL
CENSIMENTO DEI RAPPRESENTANTI DELLE
AMMINISTRAZIONI PRESSO ORGANI DI
GOVERNO, SOCIETA' ED ENTI
(art. 17, commi 3 e 4, D.L. n. 90/2014)**

Dati Anno 2020

Allegato 2

DATI ANAGRAFICI DELLA PARTECIPATA

NOME DEL CAMPO	Indicazioni per la compilazione
Codice Fiscale	02985591201
Denominazione	InSieme Azienda Speciale Servizi per la Cittadinanza
Data di costituzione della partecipata	2015
Forma giuridica	Azienda speciale
Tipo di fondazione	
Altra forma giuridica	
Stato di attività della partecipata	In attività.
Data di inizio della procedura ⁽¹⁾	
Società con azioni quotate in mercati regolamentati ⁽²⁾	
Società che ha emesso strumenti finanziari quotati in mercati regolamentati (ex TUSP) ⁽²⁾	
La società è un GAL ⁽²⁾	

⁽¹⁾ Compilare solo se nel campo "stato di attività della partecipata" è stato indicato che sono in corso procedure di liquidazione oppure procedure concorsuali.

⁽²⁾ Nell'applicativo le società con azioni quotate e quelle emittenti strumenti finanziari quotati in mercati regolamentati ("società quotate ex TUSP") e i Gruppi di Azione Locale (GAL) sono individuati mediante elenchi ufficiali.

SEDE LEGALE DELLA PARTECIPATA

NOME DEL CAMPO	Indicazioni per la compilazione
Stato	Italia
Provincia	Bologna
Comune	Casalecchio di Reno
CAP *	40033
Indirizzo *	Via Cimarosa 5/2
Telefono *	
FAX *	
Email *	

*Campo con compilazione facoltativa.

SETTORE DI ATTIVITÀ DELLA PARTECIPATA

Indicare il settore ATECO rappresentativo dell'attività svolta. Nel caso in cui i settori siano più di uno, indicarli in ordine decrescente di importanza. Non è più richiesto indicare il peso di ciascuna attività.

La lista dei codici Ateco è disponibile al link <http://www.istat.it/it/strumenti/definizioni-e-classificazioni/ateco-2007>

NOME DEL CAMPO	Indicazioni per la compilazione
Attività 1	O. 84.12 – Regolamentazione delle attività relative alla fornitura di servizi di assistenza sanitaria, dell'istruzione, di servizi culturali e ad altri servizi sociali (esclusa l'assicurazione sociale obbligatoria)

RAPPRESENTANTE DELL'AMMINISTRAZIONE IN ORGANI DI GOVERNO DI SOCIETA'/ENTE

ATTENZIONE: Compilare una scheda per ogni rappresentante dell'Amministrazione nominato negli organi di governo della società o dell'ente.

NOME DEL CAMPO	Indicazioni per la compilazione
Codice fiscale del rappresentante	SLIFNC54M62H302E
Nome [del rappresentante]	Francesca
Cognome [del rappresentante]	Isola
Sesso [del rappresentante]	F
Data di nascita [del rappresentante]	22/08/1954
Nazione di nascita [del rappresentante]	Italia
Provincia di nascita del rappresentante	RA
Comune di nascita [del rappresentante]	Riolo Terme
Il rappresentante è dipendente dell'Amministrazione	no
Incarico	Presidente
Data di inizio dell'incarico <i>(compilare solo se l'incarico è iniziato nell'anno di riferimento della rilevazione)</i>	01/01/2020
Data di fine dell'incarico <i>(compilare solo se l'incarico è terminato nell'anno di riferimento della rilevazione)</i>	
Incarico gratuito/con compenso	gratuito
Compenso complessivo spettante nell'anno ⁽³⁾	
Compenso girato all'Amministrazione ⁽⁴⁾	
Sono previsti gettoni di presenza?	no
Importo complessivo dei gettoni di presenza maturati nell'anno ⁽³⁾	

⁽³⁾ Compilare se è stato indicato che l'incarico prevede un compenso.

⁽⁴⁾ Compilare se nel campo "Sono previsti gettoni di presenza?" è stato selezionato "sì".

NOME DEL CAMPO	Indicazioni per la compilazione
Codice fiscale del rappresentante	GGGDAI55T52H744X
Nome [del rappresentante]	Aida
Cognome [del rappresentante]	Gaggioli
Sesso [del rappresentante]	F
Data di nascita [del rappresentante]	12/12/1955
Nazione di nascita [del rappresentante]	Italia
Provincia di nascita del rappresentante	PT

SCHEDA RAPPRESENTANTE – DATI ANNO 2020

NOME DEL CAMPO	Indicazioni per la compilazione
Comune di nascita [del rappresentante]	Sambuca Pistoiese
Il rappresentante è dipendente dell'Amministrazione	No
Incarico	Consigliere
Data di inizio dell'incarico <i>(compilare solo se l'incarico è iniziato nell'anno di riferimento della rilevazione)</i>	01/01/2020
Data di fine dell'incarico <i>(compilare solo se l'incarico è terminato nell'anno di riferimento della rilevazione)</i>	
Incarico gratuito/con compenso	Gratuito
Compenso complessivo spettante nell'anno ⁽³⁾	
Compenso girato all'Amministrazione ⁽⁴⁾	
Sono previsti gettoni di presenza?	no
Importo complessivo dei gettoni di presenza maturati nell'anno ⁽³⁾	

⁽³⁾ Compilare se è stato indicato che l'incarico prevede un compenso.

⁽⁴⁾ Compilare se nel campo "Sono previsti gettoni di presenza?" è stato selezionato "sì".

NOME DEL CAMPO	Indicazioni per la compilazione
Codice fiscale del rappresentante	BHVRSH85A27A944B
Nome [del rappresentante]	Arash
Cognome [del rappresentante]	Bahavar
Sesso [del rappresentante]	M
Data di nascita [del rappresentante]	27/01/1985
Nazione di nascita [del rappresentante]	Italia
Provincia di nascita del rappresentante	BO
Comune di nascita [del rappresentante]	Bologna
Il rappresentante è dipendente dell'Amministrazione	No
Incarico	consigliere
Data di inizio dell'incarico <i>(compilare solo se l'incarico è iniziato nell'anno di riferimento della rilevazione)</i>	01/01/2020
Data di fine dell'incarico <i>(compilare solo se l'incarico è terminato nell'anno di riferimento della rilevazione)</i>	

NOME DEL CAMPO	Indicazioni per la compilazione
Incarico gratuito/con compenso	Gratuito
Compenso complessivo spettante nell'anno ⁽³⁾	
Compenso girato all'Amministrazione ⁽⁴⁾	
Sono previsti gettoni di presenza?	no
Importo complessivo dei gettoni di presenza maturati nell'anno ⁽³⁾	

⁽³⁾ Compilare se è stato indicato che l'incarico prevede un compenso.

⁽⁴⁾ Compilare se nel campo "Sono previsti gettoni di presenza?" è stato selezionato "sì".

UNIONE DEI COMUNI VALLI DEL RENO LAVINO E SAMOGGIA

L'Organo di Revisione Economico-Finanziaria

VERBALE N. 22 del 20/11/2021

Oggetto: Rilascio parere circa l'approvazione della ricognizione periodica delle partecipazioni pubbliche ex art. 20 D.Lgs. 19/08/2016 n. 175 al 31/12/2020.

In data 20 novembre 2021 il Revisore Unico dell'Unione Valli del Reno Lavino e Samoggia, dott.ssa Letizia Ampollini, ha esaminato la documentazione ricevuta via e-mail, relativa alla ricognizione delle partecipazioni societarie detenute dall'Unione, per esprimere il proprio parere.

In particolare, il Revisore ha analizzato la seguente documentazione:

1. Proposta di delibera di Consiglio dell'Unione per l'approvazione della ricognizione ordinaria delle società partecipate al 31/12/2020;
2. La ricognizione periodica della partecipazioni pubbliche (art. 20 c. 1 e seguenti D.Lgs. n. 175/2016) – Relazione tecnica – Allegato B alla delibera di cui al punto precedente
3. Ricognizione delle partecipazioni societarie possedute direttamente o indirettamente ai sensi dell'art. 20 c. 1 D.Lgs. n. 175/2016- Allegato A alla delibera di cui al punto precedente

PREMESSO

Considerato che l'articolo 20 del D.lgs n.175/2016 prevede che annualmente le amministrazioni pubbliche effettuino un'analisi delle società in cui detengono partecipazioni dirette o indirette prescrivendo, ove ne ricorrano i presupposti, di adottare un Piano di razionalizzazione delle società partecipate, con il duplice obiettivo di tagliare costi e ridurre il numero delle partecipate sulla base di un'accurata analisi degli assetti societari, da predisporre tenuto conto delle forme organizzative e gestionali presenti sul territorio.

L'Organo di Revisione, pur non essendo direttamente investito dall'adempimento di legge con un obbligo di parere, riconosce che sussistono valide ragioni per non sottovalutare gli adempimenti connessi al processo in esame, riconducibili al fatto che gli obiettivi e i criteri d'azione connessi alla razionalizzazione delle partecipate sono suscettibili di influire significativamente sul bilancio dell'Ente locale, sia in conseguenza di un'auspicata riduzione delle partecipate, sia con l'adozione di politiche di efficientamento che incidano soprattutto sulle società partecipate con reiterate perdite gestionali.

VISTI

- il Testo unico in materia di società a partecipazione pubblica approvato con d.lgs. 19/08/2016, n. 175 e ss.mm., tra cui, in particolare:

- l'art. 4, comma 1. "Finalità perseguibili mediante l'acquisizione e la gestione di partecipazioni pubbliche", il quale prevede che le pubbliche amministrazioni non possono mantenere direttamente o indirettamente partecipazioni, anche minoritarie, in società aventi per oggetto attività di produzione di beni e servizi non strettamente necessarie per il perseguimento dei propri fini istituzionali;

- l'art. 20 "Razionalizzazione periodica delle partecipazioni pubbliche"

CONSIDERATO

- che nell' allegato sub B) sono riportate singole schede per ciascuna società partecipata dall'ente redatte sulla base dei modelli predisposti dal Ministero dell'Economia e delle Finanze –dipartimento del Tesoro e contenenti tutte le analisi richieste dal Testo Unico in materia di società a partecipazione pubblica tese a verificare il ricorrere delle condizioni per il mantenimento delle società partecipate dall'Unione;
- che, dall'analisi delle suddette schede, non emergono partecipazioni societarie che non rispettano le suddette condizioni e per le quali la normativa imponga l'alienazione;

- che, dall'analisi delle situazioni finanziarie di tali società, non emergono necessità di ulteriori razionalizzazioni o aggregazione;
- che viene confermato l'attuale quadro delle partecipazioni societarie, senza necessità di procedere a piani di riassetto, visto il rispetto di tutte le condizioni poste dal D.lgs. 19/08/2016 n. 175 per il mantenimento delle società stesse;

Tutto Ciò Premesso

In ottemperanza ai doveri di controllo che competono all'Organo di Revisione, nell'esercizio delle funzioni di vigilanza sulla regolarità contabile, quest'ultimo ha accertato, riguardo alla gestione del Piano di razionalizzazione e revisione periodica delle partecipate con riferimento al 31 dicembre 2020, la coerenza operativa dell'Unione alla cornice normativa del D.lgs n. 175/2016.

Fiorenzuola d'Arda lì 20 novembre 2021

L'organo di Revisione Economico-Finanziaria

Dott.ssa Letizia Ampollini

Firma digitale