

COMPLEMENTO DI PROGRAMMAZIONE PER LO SVILUPPO RURALE DEL PROGRAMMA STRATEGICO DELLA PAC 2023-2027 - REGIONE EMILIA-ROMAGNA

Reg. (UE) del Parlamento Europeo e del Consiglio n. 2021/2115

Intervento SRD03 «*Investimenti nelle aziende agricole per la diversificazione in attività non agricole*»

Tipologia di azione a) Agriturismo

Tipologia di azione c) Attività educative/didattiche

Tipologia di azione e) Attività turistico-ricreative e attività legate alle tradizioni rurali e alla valorizzazione delle risorse naturali e paesaggistiche (enoturismo)

D.G.R. n. 50 del 15/01/2024

Presentazione domande entro le ore 13:00 del 31 maggio 2024

Investimenti nelle aziende agricole per la diversificazione in attività non agricole

Obiettivo Economico		Accrescere la competitività delle aziende agricole
		Favorire la diversificazione del reddito delle aziende agricole
Obiettivo Sociale		Creare e sostenere l'occupazione e l'inclusione sociale nelle aree rurali
		Rivitalizzare le aree rurali



Importi ammissibili e aliquote di sostegno



Tipologia Azione	Ammontare disponibile	Importo minimo di spesa	Contributo massimo <small>(de minimis: 300.000,00 in tre esercizi finanziari)</small>
Agriturismo	9,2 milioni	20.000,00	200.000,00
Fattorie didattiche	2 milioni	10.000,00	200.000,00
Enoturismo	0,9 milioni	10.000,00	100.000,00

CUMULO: Max il 65% dell'importo totale rendicontato calcolato su ogni singolo investimento/fattura



Zona	Percentuale contributo
Interventi posti nella Zona D «Aree rurali con problemi di sviluppo»	50%
Interventi posti nella zona C «Aree rurali intermedie»	45%
Interventi nelle restanti zone	40%



Localizzazione geografica

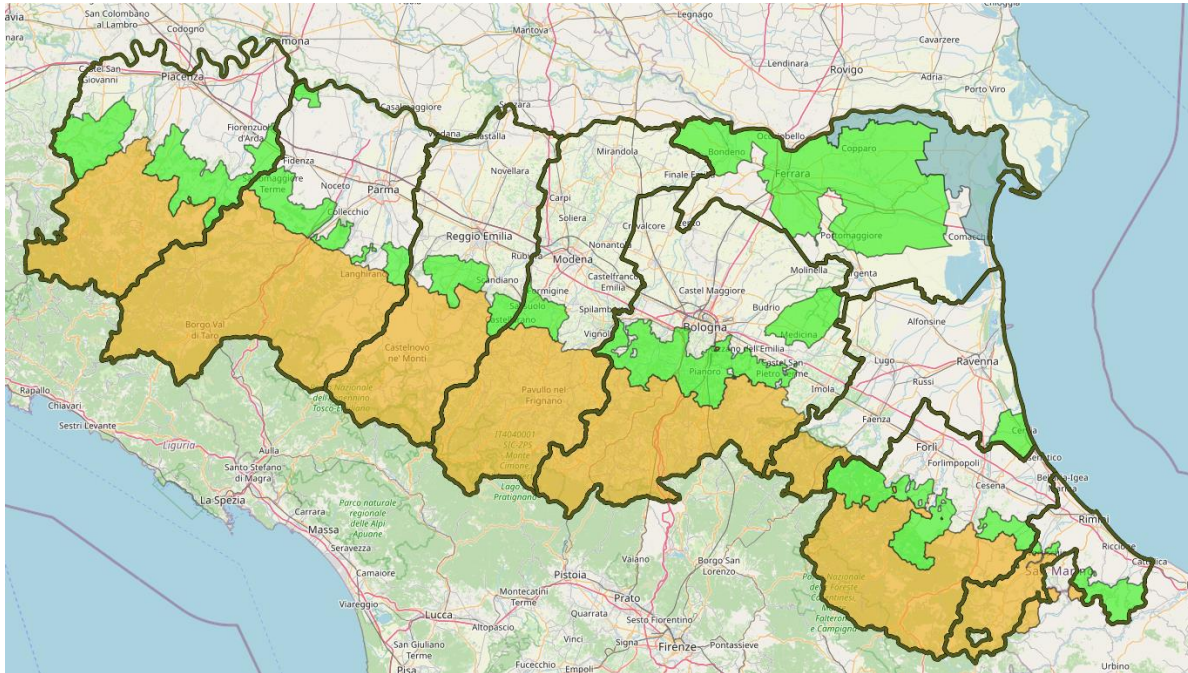

<https://agri.regione.emilia-romagna.it/MotoreGis/DelimitazioniTerritorialiPSR2327>

SEZIONE	COD	TIPO AREA
Bazzano - parzialmente 5 fogli	C	Aree rurali intermedie
Crespellano - parzialmente 4 fogli	C	Aree rurali intermedie
Monteveglia - parzialmente 32 fogli	C	Aree rurali intermedie
Castello di Serravalle - parzialmente 38 fogli	C	Aree rurali intermedie
Savigno	D	Aree con problemi di sviluppo



Principali requisiti e condizioni di ammissibilità



	<p>Possedere la certificazione IAP o aver presentato l'istanza acquisendo poi la certificazione</p>	<p>Essere qualificato come coltivatore diretto</p>
	<p>Essere iscritti all'elenco degli operatori agrituristici o aver presentato la domanda ed ottenere l'iscrizione entro 60 giorni dalla data di presentazione della domanda di sostegno</p>	
	<p>Essere iscritti all'elenco degli operatori fattorie didattiche o aver presentato la domanda ed ottenere l'iscrizione entro 60 giorni dalla data di presentazione della domanda di sostegno</p>	
	<p>Coltivare dei vigneti Trasformare dei prodotti viticoli e commercializzarli</p>	
	<p>Aver già avviato l'attività Enoturistica</p>	
	<p>Essere in possesso dei requisiti formativi o professionali</p>	

<h2>Tipologia del beneficiario</h2>			
 <p>Giovane Agricoltore</p>	<p>10</p>	<p>10</p>	<p>10</p>
 <p>Impresa a prevalente partecipazione femminile</p>	<p>5</p>	<p>5</p>	<p>5</p>
 <p>Al momento della domanda svolge già l'attività</p>	<p>3</p>	<p>3</p>	<p>-</p>
 <p>Imprese che aderiscono alla Rete del lavoro di qualità</p>	<p>2</p>	<p>2</p>	<p>2</p>



PRINCIPI E CRITERI DI SELEZIONE



Localizzazione Geografica	 agriturismo italia	 fattorie didattiche	
Investimenti inclusi nelle Aree rurali con problemi di sviluppo (zone D)	30	20	20
Investimenti inclusi nelle Aree rurali intermedie (zone C)	5	15	15
Investimenti inclusi nelle Aree Interne (STAMI)	3	3	-
Punteggio massimo	32	22	22

<h2>Tipologia di intervento</h2>	 agriturismo italia	 Fattorie didattiche	
Impresa già operante che ristruttura locali dismessi dall'attività agricola per un'attività non presente al momento della presentazione della domanda di sostegno	5	5	-
Progetto di creazione di nuova attività agrituristica che offrirà almeno un servizio tra ristorazione ed ospitalità	5	-	-
Progetto di creazione di nuova attività agrituristica che offrirà entrambi i servizi di ristorazione ed ospitalità	9	-	-
Progetto di creazione di nuova attività di Fattoria Didattica oppure Enoturismo	-	7	5
Impresa già operante che ristruttura locali fruibili a disabili (Agriturismo: almeno 3 locali per il pernottamento – Fattoria Didattica: un locale con bagno – Enoturismo: locale fruibile a persone con disabilità)	3	3	3
Finanziamenti percorsi esterni, all'interno delle coltivazioni, di fruizione dell'azienda senza barriere per persone con disabilità	3	3	3
Imprese già operanti che chiedono a finanziamento investimenti per: <ul style="list-style-type: none"> • Agriturismo: nuove attività ricreative, didattiche, culturali; • Fattoria Didattica: nuove attività didattiche; • Enoturismo: nuove attività di conoscenza del vino nel luogo di produzione - visite nei luoghi di coltura, produzione, esposizione, degli strumenti utili alla coltivazione della vite - iniziative didattiche o ricreative nell'ambito delle cantine; 	1 punto per attività - max 3 punti	1 punto per attività - max 3 punti	1 punto per attività - max 3 punti
Punteggio massimo	15	15	16



PRINCIPI E CRITERI DI SELEZIONE



Partecipazione a regimi di qualità	 agriturismo italia	 fattorie didattiche	
 Aziende iscritte all'elenco regionale dei produttori biologici	5	5	5
 Imprese aderenti al Sistema di Qualità SQNPI	2	-	-
Punteggio massimo	5	5	5

<h2>Tipologia investimenti</h2>	 agriturismo italia	 Fattorie didattiche	
 <p>Progetti per recupero integrale di un fabbricato</p>	3	-	3
 <p>Finanziamenti per ristrutturare immobili tutelati</p>	4	4	4
 <p>In caso di interventi edilizi, impianti per produzione energia da fonti rinnovabili</p>	2	-	-
 <p>In caso di interventi edilizi, impianti di fitodepurazione</p>	2	-	-
<p>Progetti che presentano soluzioni e interventi per il miglioramento delle prestazioni energetiche</p>	4	-	-
<p>Punteggio massimo</p>	15	4	5



SPESE AMMISSIBILI



Agriturismo

1. Interventi di recupero, ristrutturazione e ampliamento dei fabbricati esistenti in azienda;
2. Realizzazione di piazzole per campeggio e relative infrastrutture di servizio;
3. Recupero, ristrutturazione, ampliamento ed allestimento di strutture fisse per attività ricreative, sportive, culturali, didattiche e per il tempo libero;
4. Nuove costruzioni accessorie per l'attività;
5. Interventi di recupero, ristrutturazione e ampliamento di locali da destinare a sale pluriuso;
6. Sistemazioni esterne a servizio di fabbricati;
7. Allestimento di camere, sala ristorazione, cucina e locali accessori (inventariabili);
8. Nell'Ospitalità Rurale Familiare è ammissibile esclusivamente il recupero di locali in fabbricati esistenti da destinare a camere e relativi bagni per gli ospiti;
9. Acquisto di attrezzature informatiche e relativo software per la gestione dell'attività;
10. Spese generali e tecniche nella misura massima del 10% della spesa ammissibile;



SPESE AMMISSIBILI



Fattorie
didattiche



Enoturismo

1. **Ristrutturazione e allestimento dei locali e degli spazi esterni specificatamente dedicati all'attività.** I progetti saranno finanziati nel limite massimo di due locali coperti e di un bagno ad uso esclusivo degli utenti;
2. **Acquisto di attrezzature e macchinari** per l'attività (beni inventariabili);
3. Acquisto di attrezzature informatiche e relativo software per la gestione dell'attività;
4. Spese generali e tecniche nella misura massima del 10% della spesa ammissibile;



Acquisto di allestimenti o attrezzature usate o di antiquariato



Interventi sull'abitazione dell'imprenditore



Impianti produttivi agricoli o di forestazione

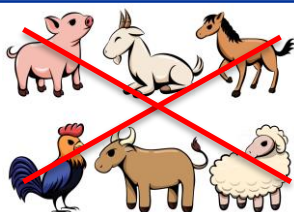

acquisto di animali o di attrezzature e impianti per la produzione animale



beni e attrezzature altamente specializzati, per i quali non risultino reperibili più preventivi



Documentazione da allegare alla domanda di sostegno



pena la non ammissibilità

Valutazione di Impatto Ambientale (VIA), Valutazione di Incidenza Ambientale (VINCA), preavalutazione per gli interventi da attuare in zone SIC-ZPS		Estremi dell'attestazione di esito positivo oppure, se l'autorizzazione non è stata ancora rilasciata, dichiarazione del tecnico progettista con indicato gli estremi del protocollo della richiesta presentata all'Ente competente
Permesso di Costruire		Dichiarazione sostitutiva sottoscritta dal legale rappresentante con gli estremi protocollo di presentazione. Gli estremi del titolo abilitativo dovranno essere trasmessi entro 60 giorni dalla presentazione della domanda di sostegno. Se non ottenuto entro tale termine, si deve fornire entro e non oltre 30 giorni dalla data di approvazione della graduatoria, pena la decadenza.
SCIA / CILA		Dichiarazione del tecnico progettista che le opere sono soggette a tale autorizzazione – Al momento della presentazione della domanda di sostegno la SCIA/CILA NON devono essere efficaci
Ulteriori autorizzazioni		Dichiarazione del tecnico progettista in cui sono elencate le ulteriori autorizzazioni cui l'intervento è soggetto secondo la normativa vigente



Documentazione da allegare alla domanda di sostegno



Pena la non ammissibilità

1. **Relazione tecnico economica**, del progetto firmata da professionista qualificato;
 2. **Preventivi di spesa (almeno tre)** per l'acquisto delle dotazioni e servizi;
 3. Nel caso di opere edili: almeno **2 preventivi** unitamente al **Computo metrico estimativo**;
 4. Per le spese generali, tre preventivi per ogni voce di costo;
 5. Idonea documentazione che dimostri la **ricerca di mercato attuata**;
 6. Per beni il cui valore unitario sia al massimo di 500 euro e per un importo complessivo non superiore a 3.000 euro sono accettate le estrazioni da siti e-commerce;
 7. **Copia dei mappali catastali** 1: 2.000 con evidenziata l'esatta ubicazione degli interventi. In caso di intervento su immobili non di proprietà del richiedente, **dichiarazione del/i proprietario/i che attesti l'assenso all'esecuzione degli interventi e la disponibilità a prolungare idoneamente la validità del contratto** se la sua durata risulta inferiore alla data presumibile di inizio del vincolo;
- **Disegni progettuali ed eventuali layout**;
 - Documentazione fotografica degli immobili oggetto di intervento;



Nota bene



1. Le fatture elettroniche dovranno **obbligatoriamente riportare il Codice Unico di Progetto (CUP)**. Esclusivamente per titoli di spesa emessi antecedentemente alla comunicazione del CUP potrà essere utilizzata la seguente scrittura equipollente: *“CoPSR 2023-2027 Tipo di intervento SRD03 – Tipologia Azione....., DGR 50/2024 – Domanda AGREA N.....”*;
2. Non si finanzia la ristrutturazione di edifici **privi dell'impiantistica ed arredi** necessari alle finalità del locale;
3. Nelle fattorie didattiche può essere offerta una merenda come frutta, biscotti ciambelle, crostate, ecc. (DGR 314/2010);
4. Nell'enoturismo, gli alimenti da degustare in abbinamento al vino sono **prodotti agro-alimentari freddi** (DGR 2355/2019);



SVILUPPO RURALE EMILIA-ROMAGNA 2023-27



Cofinanziato
dall'Unione europea



 Regione Emilia-Romagna

L'Europa investe nelle zone rurali

<https://youtu.be/pzZel5a1cso>