



**PIANO STRUTTURALE DEI COMUNI DELL'AREA BAZZANESE**

DOCUMENTO PRELIMINARE  
 ALLEGATO C- SISTEMA INSEDIATIVO

**MP.C1.05e**  
**SISTEMA INSEDIATIVO STORICO**  
 Scala: 1:5000

ASSOCIAZIONE INTERCOMUNALE AREA BAZZANESE  
 Presidente: ALFREDO PARINI

	Sindaci	Assessori
Bazzano	Elio RIGILLO	Moreno PEDRETTI
Castello di Serravalle	Milena ZANNA	Cesare GIOVANARDI
Crespellano	Alfredo PARINI	Alfredo PARINI
Monte San Pietro	Stefano RUZZOLI	Pierluigi COSTA
Monteveglio	Daniela RUSCIGNO	Daniela RUSCIGNO
Savigno	Augusto CASINI ROFA	Sandro TESTONI
Zola Predosa	Stefano FIORINI	Stefano FIORINI

Responsabile di progetto	Ufficio di Piano
Roberto FARINA (OIKOS Ricerche srl)	Maurizio Maria SANI (Coordinamento)

**GRUPPO DI LAVORO**

Responsabile di progetto	Ufficio di Piano
Roberto FARINA (OIKOS Ricerche srl)	Maurizio Maria SANI (Coordinamento)
	Fiorella Bartolini
	Gianluca Gentilini
	Elisa Nocetti

Associazione Temporanea di Imprese	Commissione Tecnica di Coordinamento
OIKOS Ricerche s.r.l.	Monica Vezzali (Bazzano)
Alessandra Carini, Francesco Manunza, Elena Loli, Rebecca Pavarini, Diego Pelattiero, Antonio Conticello, Roberta Benassi (elaborazioni cartografiche), Concetta Venezia (editing)	Marco Lenzi (Castello di Serravalle)
	Andrea Diolati (Crespellano)
	Valeria Casella (Monte San Pietro)
	Piero Cinti (Monteveglio)
	Sandro Bedonni (Savigno)
	Simonetta Bernardi (Zola Predosa)

Studio Tecnico Progettisti Associati:  
 Piangioro Rocchi, Roberto Matulli, Silvia Rossi (coll.)

Studio Samuel Sangiorgi: Aspetti geologici  
 Samuel Sangiorgi (coord.), Venusia Ferrari (elaborazioni dati e cartografie), Luca Bianconi (elaborazioni dati), Marco Strazzari (rilevam.)

SISPLAN s.r.l.: Mobilità e traffico  
 Luigi Stagni, Stefano Fabbri (elaborazioni modelli)

NOMISMA S.P.A.: Aspetti socio-economici  
 Michele Molesini, Elena Molignoni

Consulenza dell'ATI  
 Reti Ecologiche  
 Centro Ricerche Ecologiche e Naturalistiche CREN Soc. Coop. A.R.L.

Christian Morolli, Giovanni Pasini, Riccardo Santolini (consulente); collaboratori: Michele Pegorer, Roberto Tinarelli, Marcello Corazza, Elisa Morri, Sara Masi

Scienze agrarie e forestali:  
 Alessandra Furlani

Sistemi Informativi Territoriali:  
 Gian Paolo Pieri

Processi partecipativi:  
 FOCUS LAB s.r.l.  
 Walter Sancassiani

Aspetti connessi alla fiscalità locale delle P.A.  
 GETEC s.a.s.  
 Bruno Bolognesi, Maurizio Bergami

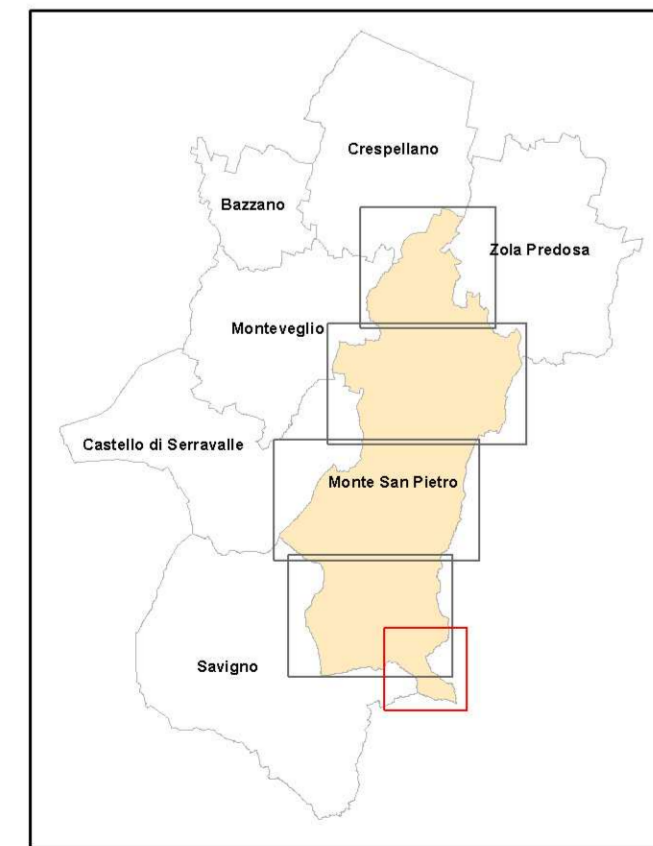

**Legenda**

- Confine ambito territoriale del PSC (Associazione intercomunale Area Bazzanese)
- Confini comunali

**Insedimenti storici**

- Centri storici (perimetro dei PRG vigenti)
- Centri storici di antica formazione, riconoscibili nel Catasto Gregoriano (Rilevo 1817)
- Nucleri storici riconoscibili nel Catasto Gregoriano
- Sistemi di insediamenti storici riconoscibili nel Catasto Gregoriano
- Tessuti insediativi, di più recente formazione, esistenti all'epoca del Catasto d'Impianto (1916)
- Edifici storici individuati dai PRG dei Comuni
- Impianti edilizi presenti nel Catasto Gregoriano
- Impianti edilizi presenti nell'aggiornamento del Catasto Gregoriano (1889 -1893)
- Impianti edilizi presenti nel Catasto d'Impianto nei centri, nuclei e tessuti storici (1916)
- Complessi e manufatti storici segnalati dalle fonti bibliografiche

Nome Toponomastica presente al catasto gregoriano

**Tipologie specialistiche**

- Borghi storici
- Castelli e insediamenti difensivi
- Ville, palazzi ed edifici residenziali di pregio
- Pievi ed edifici religiosi
- Oratori
- Case, torri
- Abitazioni rurali
- Insedimenti protoindustriali
- Manufatti civili
- Siti archeologici

**Viabilità storica**

- Centuriazione ed altri percorsi viari antichi (epoca romana)
- Percorsi (di origine medievale) principali, di attraversamento appenninico
- Tracciati viari principali già presenti al Catasto Gregoriano
- Tracciati viari secondari già presenti al Catasto Gregoriano
- Tracciati viari presenti nel Catasto Gregoriano e non più esistenti
- Tracciati viari principali presenti al 1889 (IGM)
- Tracciati viari secondari presenti al 1889 (IGM)
- Tracciati viari principali presenti al 1933 (IGM)
- Tracciati viari secondari presenti al 1933 (IGM)
- Ferrovia Casalecchio Vignola

**Elementi morfologici**

- Tratti fluviali presenti al Catasto Gregoriano e persistenti
- Tratti fluviali presenti al Catasto Gregoriano e non più esistenti
- Scarpate
- Conoidi
- Terrazzi antichi
- Depositi alluvionali di fondovalle-pianura-collina
- Boschi che permangono rispetto al rilievo IGM (1933)

**Tipologie:**

- Castagni
- Ceduo
- Cipressi
- Faggi
- Querce
- Pini

