

AREA BAZZANESE - PIANO STRUTTURALE

QUADRO CONOSCITIVO - CENSIMENTO INSEDIAMENTI ED EDIFICI STORICI

AMBITO

Scheda n. **CS-027** Data rilievo **08.08** Rilievatore **mdf** Comune: **Castello di Serravalle**
OrigineStorica Contesto storico: Territorio: **RURALE**
Località: **Case Sparse** IGM: **Ca di Bert'** Toponimo: **Ca' Bertu**
Indirizzo: **Via Valle Del Samoggia 3369 - [via Valle Del Samoggia 3367]** Complesso edilizio: N. elementili: **2**

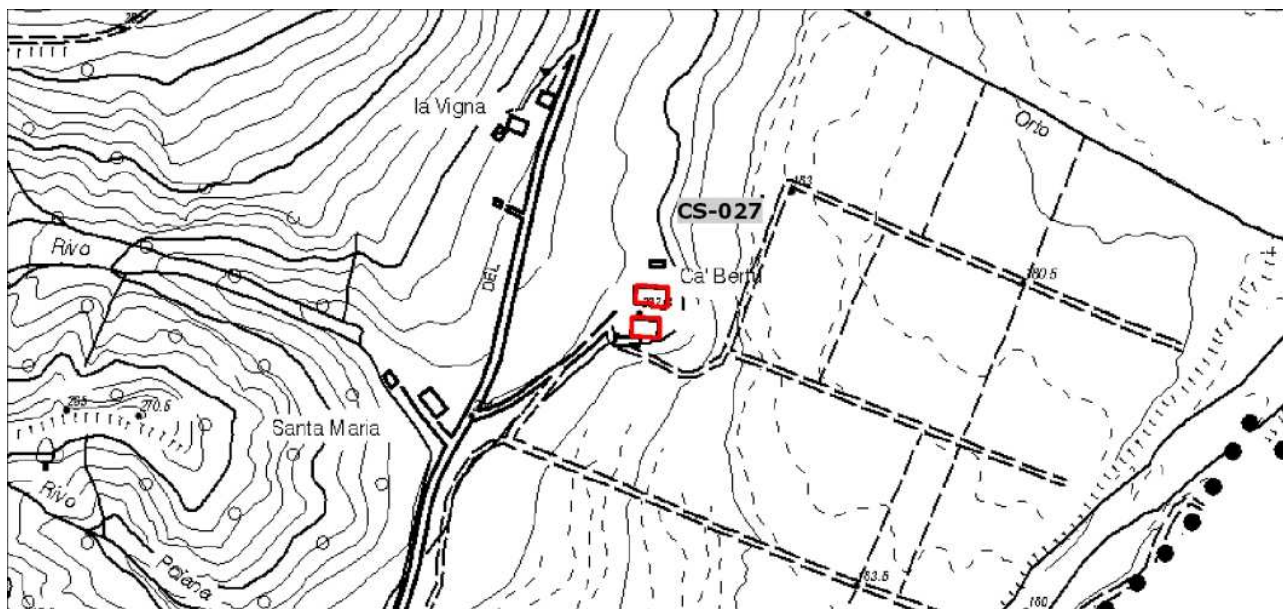

Longitudine 11.1091756 Latitudine 44.427665765

Planimetria stato attuale - Scala 1:5000

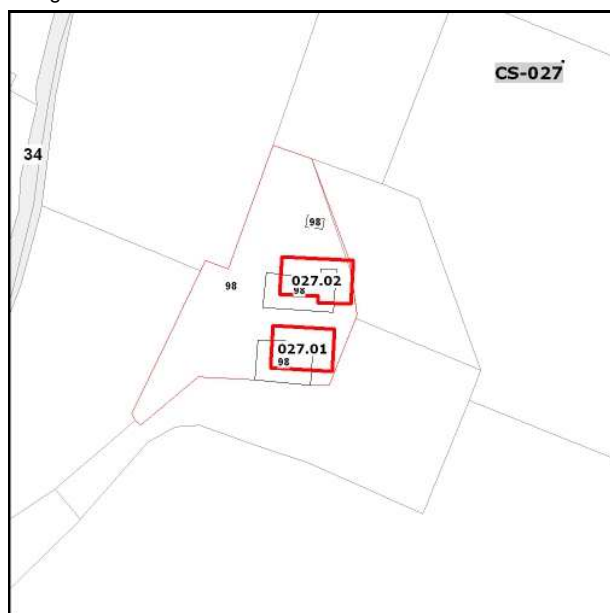

Planimetria catastale - Scala 1:2000



Ortofoto 2011 - Scala 1:2000

NOTE STORICHE

denominazione **Ca di Bert'** Insediamenti:
Edifici: **edifici residenziali: casa** epoca: **nota al 1304** vincolo:

Nucleo in sasso, nel medioevo era chiamata Predafitta per la presenza di tu termine lapideo di confine; torre colombaia del 1587, prospetto rifatto nel XIX sec.

EDIFICIO

CS-027.01

Tipologia originaria -

Edificio di origine storica Complesso edilizio: Territorio: **RURALE** Indirizzo **Via Valle Del Samoggia 3369 - [via Valle Del Samoggi** Catasto Foglio Particella **35 98**INDAGINI: **aggiornamento fotografico e anagrafico della scheda di PRG degli edifici soggetti a RE**

Note

NonEsistente NonAccessibile NonStorico Edificio Accessorio non rilevante 

Cs027011.jpg

2012_08_08 10_15_39



Cs027012.jpg

2012_08_08 10_15_49



Cs027013.jpg

2012_08_08 10_14_29

EDIFICIO

CS-027.02

Tipologia originaria

Edificio di origine storica Complesso edilizio: Territorio: **RURALE** Indirizzo **Via Valle Del Samoggia 3367 - Via Valle Del Samoggi** Catasto Foglio Particella **35 98**INDAGINI: **edifici già tutelati dai PRG vigenti, per i quali si conferma la tutela**

Note

NonEsistente NonAccessibile NonStorico Edificio Accessorio non rilevante