

AREA BAZZANESE - PIANO STRUTTURALE

QUADRO CONOSCITIVO - CENSIMENTO INSEDIAMENTI ED EDIFICI STORICI

AMBITO

Scheda n. **CS-041** Data rilievo **08.10** Rilievatore _____ Comune: **Castello di Serravalle**

OrigineStorica Contesto storico:

Territorio: **RURALE**

Località: **San Salvatore** IGM: _____

Toponimo: _____

Indirizzo: **Via La Valle 170**

Complesso edilizio: N. elementili: **2**



Longitudine 11.0748921 Latitudine 44.40915567

Planimetria stato attuale - Scala 1:5000

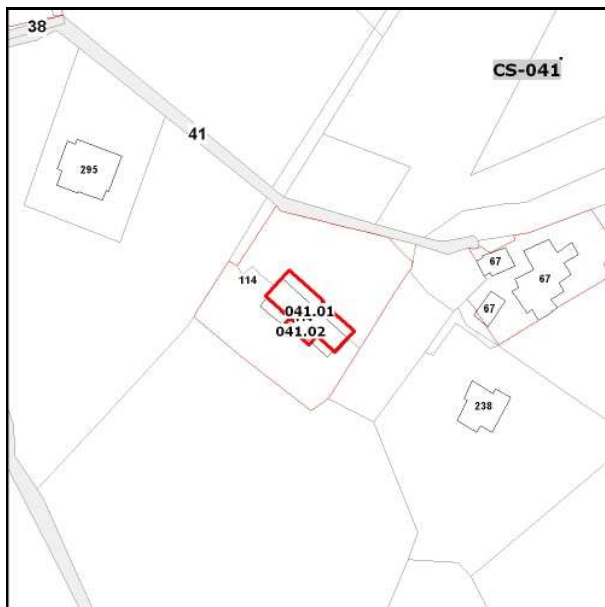

Planimetria catastale - Scala 1:2000

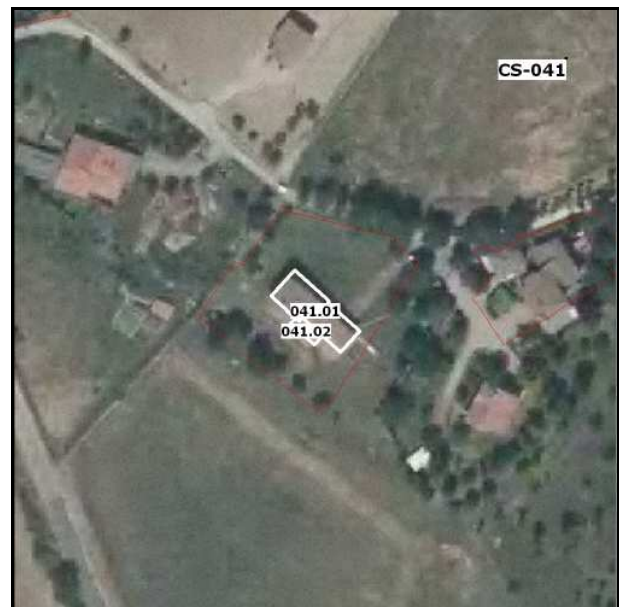

Ortofoto 2011 - Scala 1:2000

EDIFICIO

CS-041.01

Tipologia originaria -

Edificio di origine storica Complesso edilizio: Territorio: **RURALE** Indirizzo **Via La Valle 170**Catasto Foglio Particella **41 114**INDAGINI: **aggiornamento fotografico e anagrafico della scheda di PRG degli edifici soggetti a RE**

Note

NonEsistente NonAccessibile NonStorico Edificio Accessorio non rilevante 

Cs041011.jpg

2012_08_10 12_01_42



Cs041012.jpg

2012_08_10 12_02_29

EDIFICIO

CS-041.02

Tipologia originaria -

Edificio di origine storica Complesso edilizio: Territorio: **RURALE** Indirizzo **Via La Valle 170**Catasto Foglio Particella **41 114**INDAGINI: **aggiornamento fotografico e anagrafico della scheda di PRG degli edifici soggetti a RE**Note **inaccessibile**NonEsistente NonAccessibile NonStorico Edificio Accessorio non rilevante