

AREA BAZZANESE - PIANO STRUTTURALE

QUADRO CONOSCITIVO - CENSIMENTO INSEDIAMENTI ED EDIFICI STORICI

AMBITO

Scheda n. **CS-067** Data rilievo **07.25** Rilievatore **mr** Comune: **Castello di Serravalle**

OrigineStorica Contesto storico:

Territorio: **RURALE**

Località: **Case Sparse**

IGM: **Pianazzo**

Toponimo:

Indirizzo: **Via Castello 4867 - Via Castello 4863**

Complesso edilizio:

N. elementi: **1**

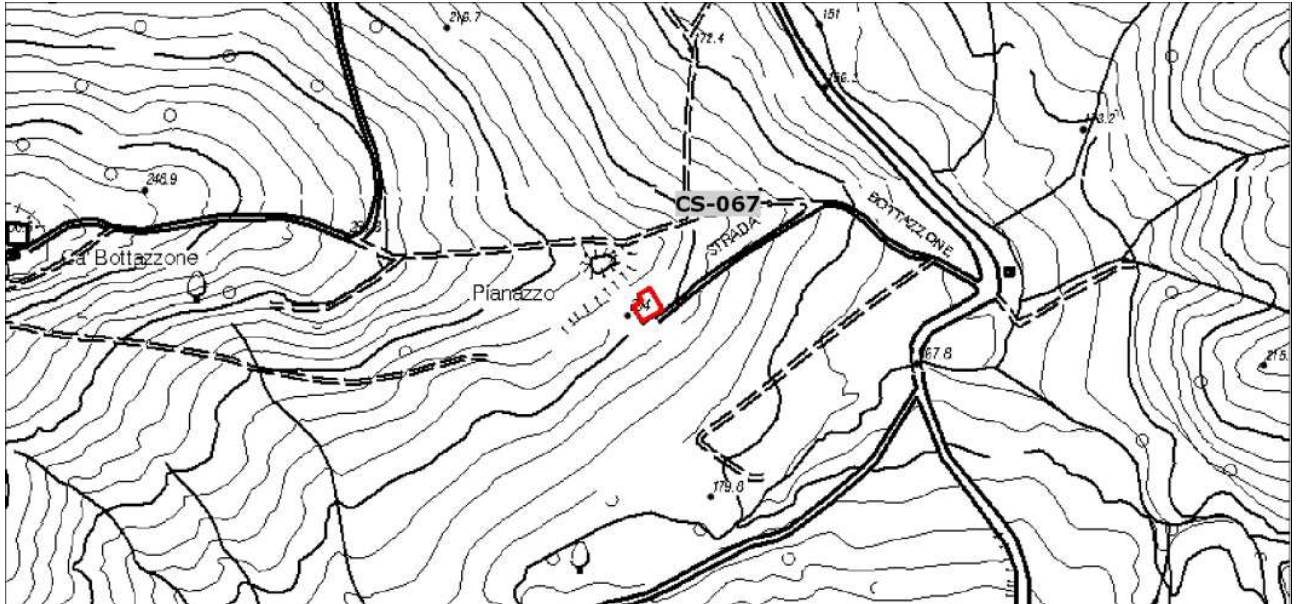

Longitudine 11.0280845 Latitudine 44.44834832

Planimetria stato attuale - Scala 1:5000

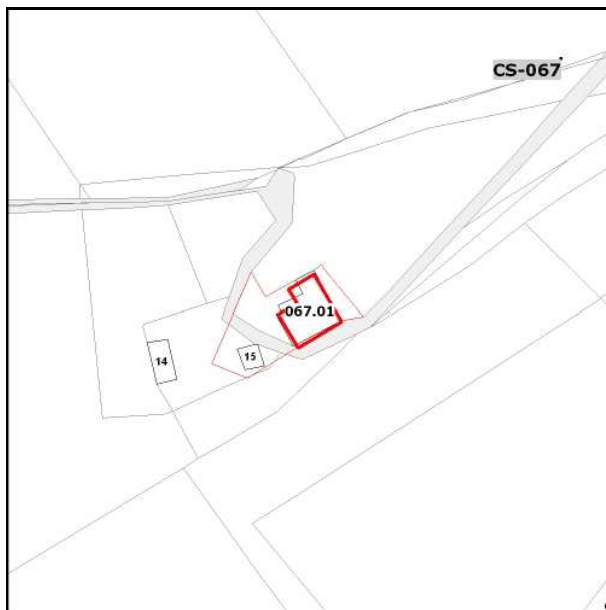

Planimetria catastale - Scala 1:2000



Ortofoto 2011 - Scala 1:2000

EDIFICIO

CS-067.01

Tipologia originaria -

Edificio di origine storica Complesso edilizio: Territorio: **RURALE**Indirizzo **Via Castello 4867 - Via Castello 4863**

Catasto Foglio Particella

9 13INDAGINI: **scheda di indagine 2012**Note **inaccessibile,foto da lontano**NonEsistente NonAccessibile NonStorico Edificio Accessorio non rilevante 

Cs0670112.jpg

2012_08_01 14_54_37



Cs067011.jpg

2012_08_01 14_56_29