

AREA BAZZANESE - PIANO STRUTTURALE

QUADRO CONOSCITIVO - CENSIMENTO INSEDIAMENTI ED EDIFICI STORICI

AMBITO

Scheda n. **CS-078** Data rilievo **0810** Rilievatore _____ Comune: **Castello di Serravalle**
OrigineStorica Contesto storico: Territorio: **RURALE**
Località: **Case Sparse** IGM: **C. S. Michele** Toponimo: **San Michele**
Indirizzo: **Via S. Michele 2193/b** Complesso edilizio: N. elementili: **1**

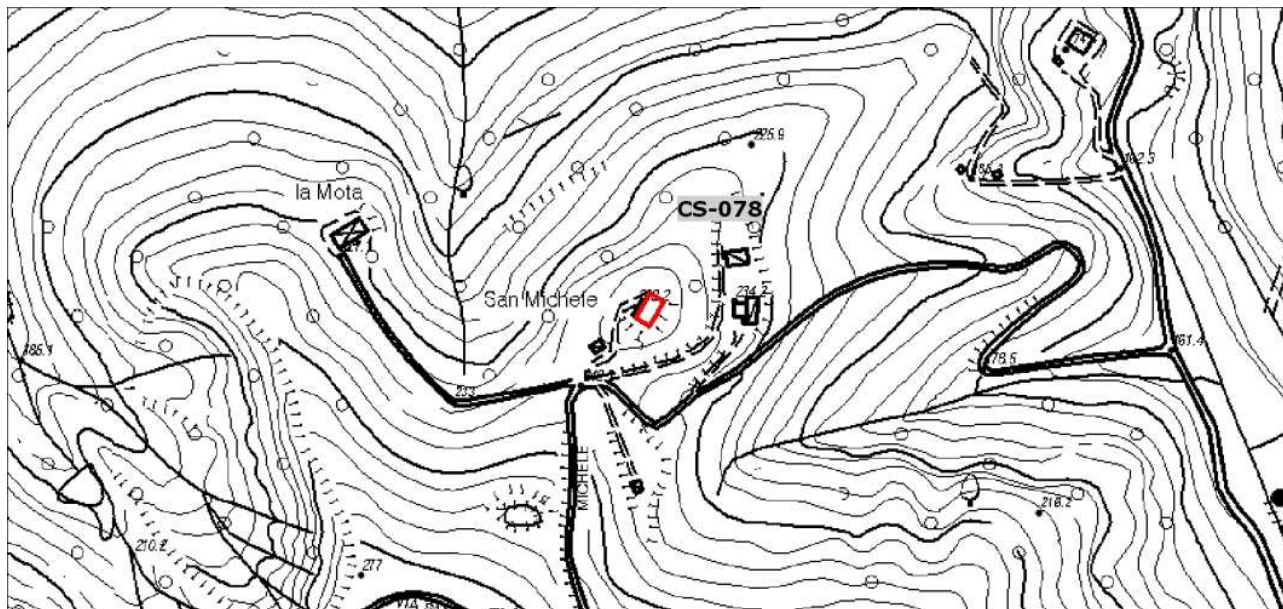

Longitudine 11.0451955 Latitudine 44.45375892

Planimetria stato attuale - Scala 1:5000

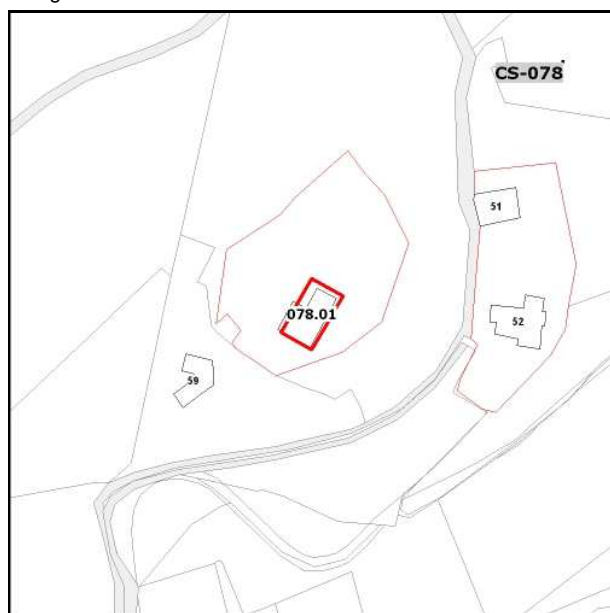

Planimetria catastale - Scala 1:2000



Ortofoto 2011 - Scala 1:2000

EDIFICIO

CS-078.01

Tipologia originaria

Edificio religioso - Oratorio, Cappel

Edificio di origine storica

Complesso edilizio:

Territorio: **RURALE**

Indirizzo **Via S. Michele 2193/b**

Catasto Foglio Particella

5 59

INDAGINI: **scheda di indagine 2012**

Note **non accessibile**

NonEsistente

NonAccessibile

NonStorico

Edificio Accessorio non rilevante