

# AREA BAZZANESE - PIANO STRUTTURALE

## QUADRO CONOSCITIVO - CENSIMENTO INSEDIAMENTI ED EDIFICI STORICI

### AMBITO

Scheda n. **CS-084**      Data rilievo **0810**      Rilievatore **md**      Comune: **Castello di Serravalle**  
 OrigineStorica       Contesto storico:       Territorio: **RURALE**  
 Località: **Case Sparse**      IGM:      Toponimo: **Arietto**  
 Indirizzo: **Via Rio Marzatore 2781**      Complesso edilizio:       N. elementili: **1**

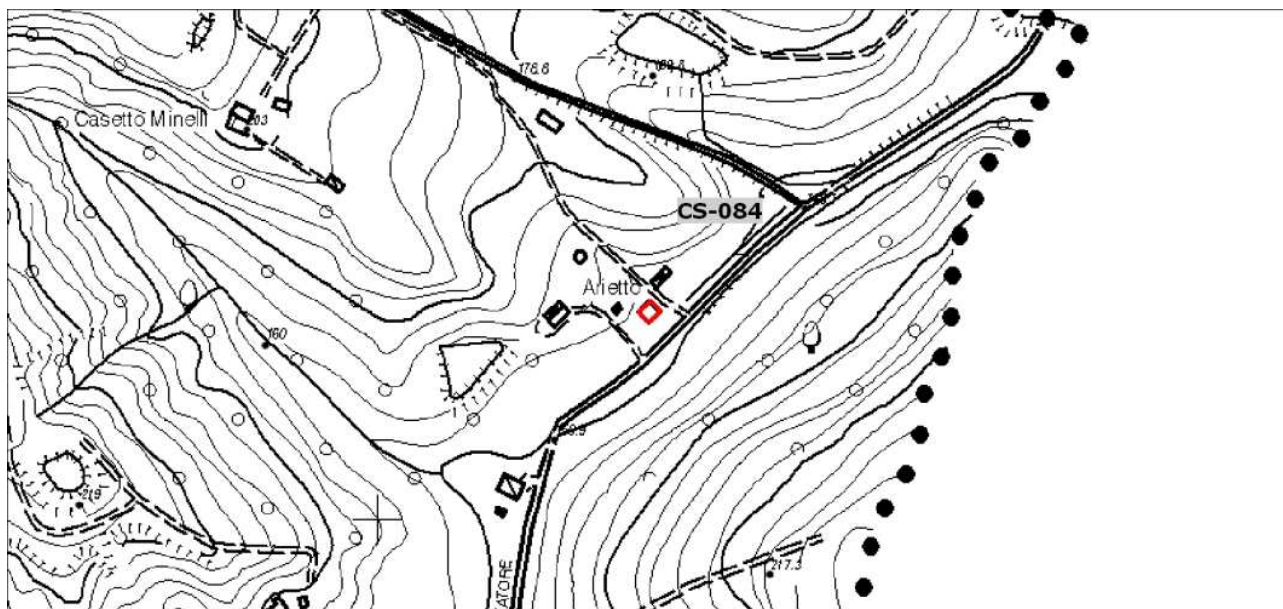

Longitudine 11.0501664      Latitudine 44.45934654

Planimetria stato attuale - Scala 1:5000

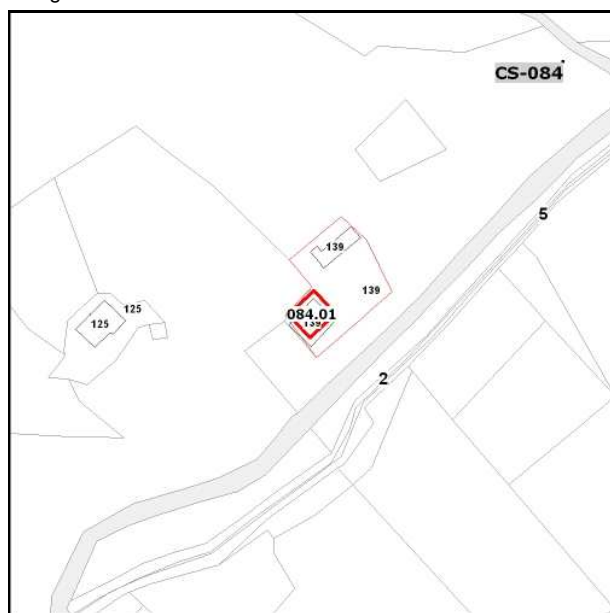

Planimetria catastale - Scala 1:2000



Ortofoto 2011 - Scala 1:2000

### CONTESTO E SPAZI ESTERNI DI PERTINENZA

Contesto storico:       Congruità contesto/edificio       Rapporto edificio / contesto        Grande valore  
 Significativo  
 Compromesso

Tipo di uso  Giardino/parco privato      Rapporto con la strada  Diretto      Spazi verdi  Sistemazione formale  
 Cortile privato       Indiretto       Alberature di pregio  
 Parcheggio privato      Mediato da       Alberature  
 Siepi

Altro:      Altro:

Materiale pavimentazioni      **ghiaia, porfido**

Presenza di costruzioni e/o materiali incongrui:

Qualità complessiva degli spazi esterni

**Grande valore ambientale**

Note:

**Valore ambientale**

**Valore ambientale compromesso**

## EDIFICIO

**CS-084.01**

Tipologia originaria

**Edificio di origine rurale - Residenzi**

Edificio di origine storica

Complesso edilizio:

Territorio: **RURALE**

Indirizzo

**Via Rio Marzatore 2781**

Catasto Foglio Particella

**2 139**

INDAGINI: **scheda di indagine 2012**

Note

NonEsistente

NonAccessibile

NonStorico

Edificio Accessorio non rilevante



Cs08401.1.jpg

2012\_10\_08 16\_06\_42



Cs08401.2.jpg

2012\_10\_08 16\_06\_08

## USO ATTUALE

Piano terra / rialzato

**Completamente in uso**

**Residenza**

Piano primo

**Completamente in uso**

**Residenza**

Piano secondo

**Completamente in uso**

**Residenza**

Altri piani superiori

N :

-

-

Accessori non storici

-

Note:

## ALTERAZIONE, CONSERVAZIONE E CARATTERISTICHE

Alterazione tipologica

-

Compromissione (imm., materiali)

**Leggero**

Stato di conservazione / degrado

**Mediocre**

Presenza di elementi aggiunti:

**Tettoie, Deposito**

Incongruità del fabbricato :

Presenza elementi di pregio

Valore architettonico complessivo

**Medio**

Note sull'edificio: