

# AREA BAZZANESE - PIANO STRUTTURALE

## QUADRO CONOSCITIVO - CENSIMENTO INSEDIAMENTI ED EDIFICI STORICI

### AMBITO

Scheda n. **CS-107**      Data rilievo **09.07**      Rilievatore **bfm**      Comune: **Castello di Serravalle**  
 OrigineStorica       Contesto storico:       Territorio: **RURALE**  
 Località: **Case Sparse**      IGM: **le Colline**      Toponimo: **Rovendola Di Sopra**  
 Indirizzo: **Via Tiola 356**      Complesso edilizio:       N. elementili: **1**

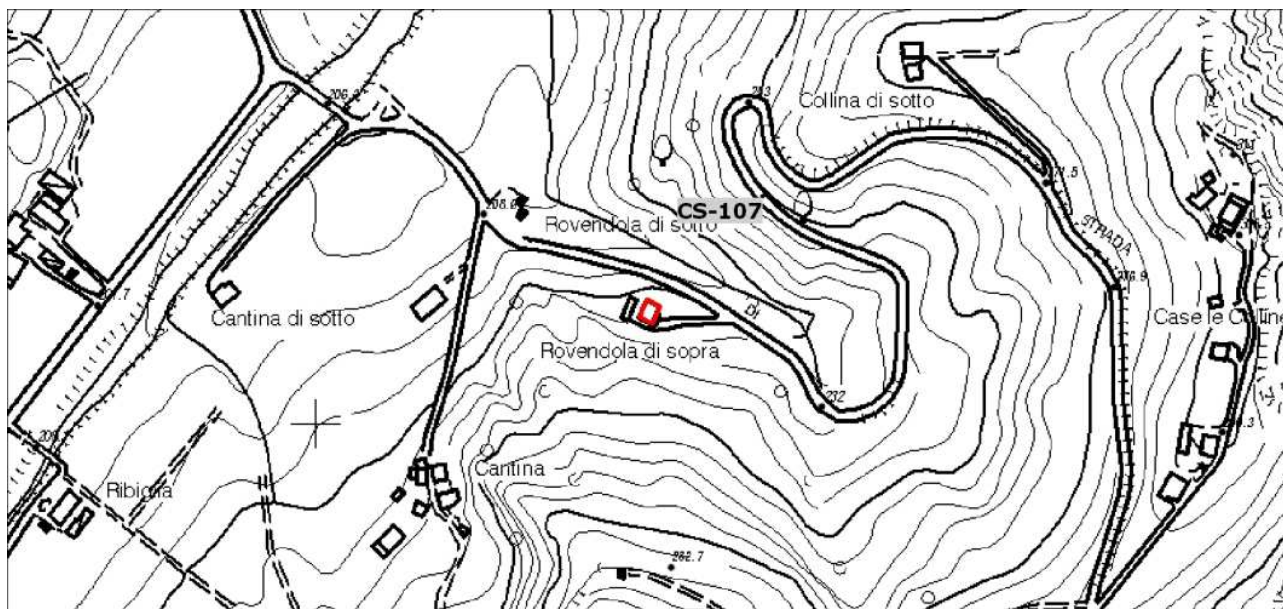

Longitudine 11.0619559      Latitudine 44.42255205

Planimetria stato attuale - Scala 1:5000

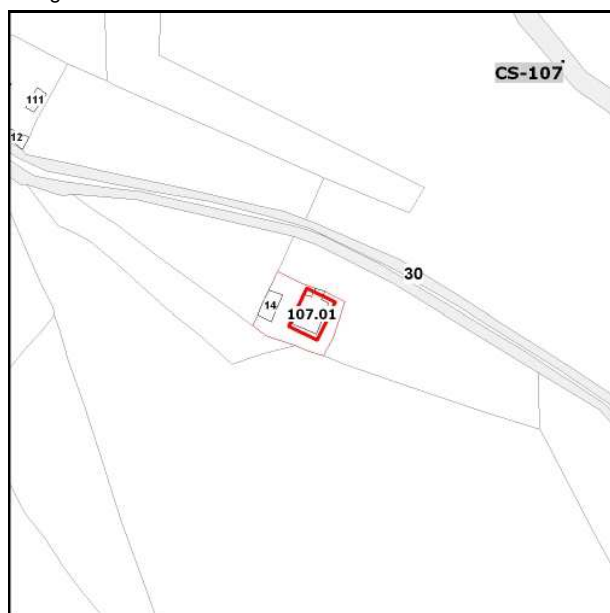

Planimetria catastale - Scala 1:2000



Ortofoto 2011 - Scala 1:2000

### CONTESTO E SPAZI ESTERNI DI PERTINENZA

Contesto storico:       Congruità contesto/edificio       Rapporto edificio / contesto        Grande valore  
 Significativo  
 Compromesso

Tipo di uso  Giardino/parco privato      Rapporto con la strada  Diretto      Spazi verdi  Sistemazione formale  
 Cortile privato       Indiretto       Alberature di pregio  
 Parcheggio privato      Mediato da       Alberature  
 Siepi

Altro:      Altro:

Materiale pavimentazioni      **ghiaia, porfido**

Presenza di costruzioni e/o materiali incongrui:

Qualità complessiva degli spazi esterni

Grande valore ambientale

Note:

Valore ambientale

Valore ambientale compromesso

## EDIFICIO

**CS-107.01** Tipologia originaria -

Edificio di origine storica  Complesso edilizio:

Territorio: **RURALE** Indirizzo **Via Tiola 356**

Catasto Foglio Particella **37 15**

INDAGINI: **scheda di indagine 2012**

Note **da verificare la storicita'**

NonEsistente  NonAccessibile  NonStorico  Edificio Accessorio non rilevante



Cs10701.1.jpg

2012\_09\_07 12\_07\_14

## USO ATTUALE

Piano terra / rialzato	<b>Completamente in uso</b>	<b>Residenza</b>
Piano primo	<b>Completamente in uso</b>	<b>Residenza</b>
Piano secondo	<b>Completamente in uso</b>	<b>Residenza</b>
Altri piani superiori	N : -	-
Accessori non storici	-	-

Note: **da verificare la storicita'**

## ALTERAZIONE, CONSERVAZIONE E CARATTERISTICHE

Alterazione tipologica	<b>Leggero/Gr</b>
Compromissione (imm., materiali)	<b>Grave</b>
Stato di conservazione / degrado	<b>Buono</b>

Presenza di elementi aggiunti:

Incongruità del fabbricato :

**Aperture**

Presenza elementi di pregio

Valore architettonico complessivo

**Medio**

Note sull'edificio: