

AREA BAZZANESE - PIANO STRUTTURALE

QUADRO CONOSCITIVO - CENSIMENTO INSEDIAMENTI ED EDIFICI STORICI

AMBITO

Scheda n. **CS-124** Data rilievo **09.10** Rilievatore **br** Comune: **Castello di Serravalle**
 OrigineStorica Contesto storico: Territorio: **RURALE**
 Località: **Case Sparse** IGM: **Ca de' Barbieri** Toponimo: **Ca' Guidi**
 Indirizzo: **Via Parviano 1644** Complesso edilizio: N. elementili: **3**

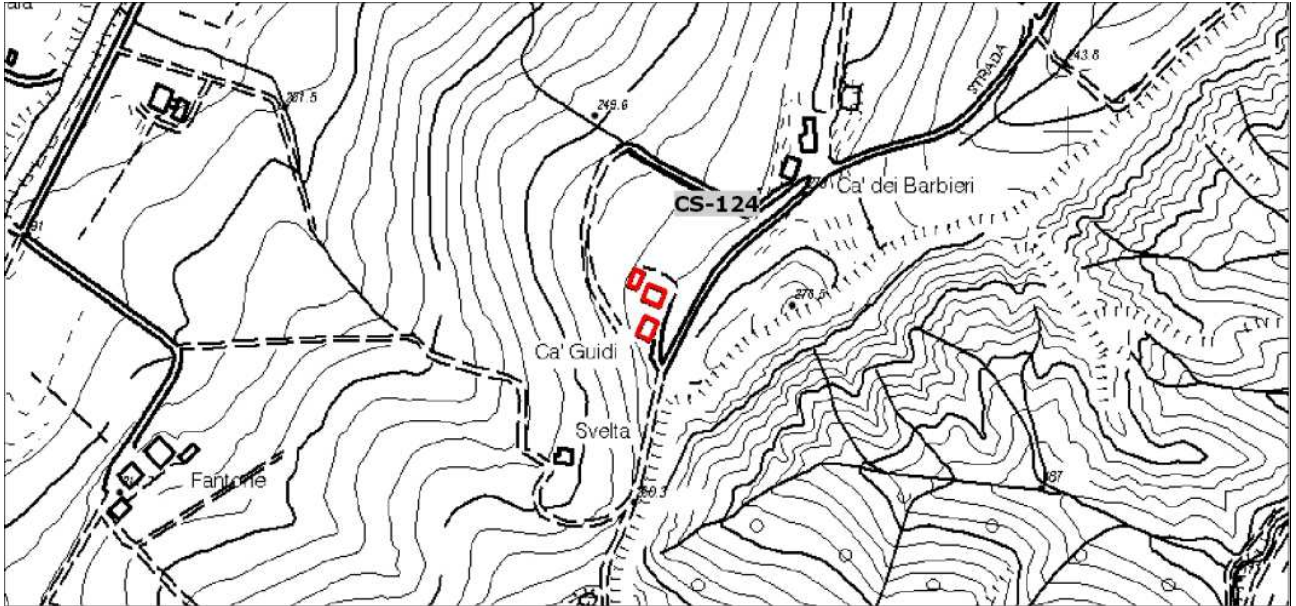

Longitudine 11.0684903 Latitudine 44.4297704933333

Planimetria stato attuale - Scala 1:5000

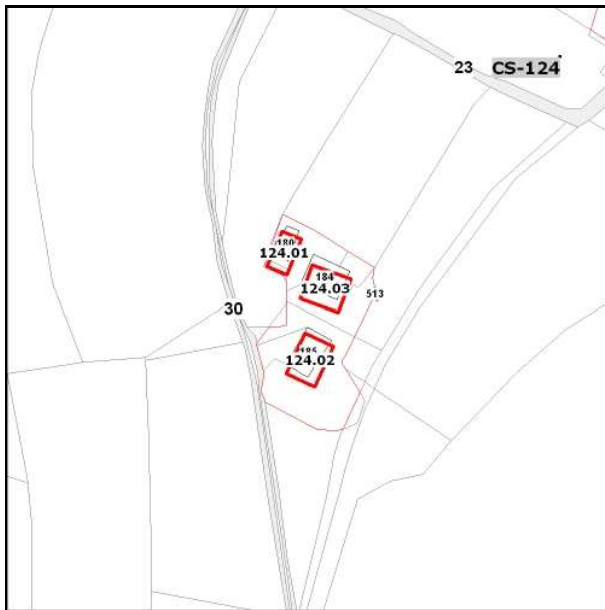

Planimetria catastale - Scala 1:2000



Ortofoto 2011 - Scala 1:2000

CONTESTO E SPAZI ESTERNI DI PERTINENZA

Contesto storico: Congruità contesto/edificio Rapporto edificio / contesto Grande valore
 Significativo
 Compromesso

Tipo di uso **Giardino/parco privato** Rapporto con la strada **Diretto** Spazi verdi **Sistemazione formale**
 Cortile privato **Indiretto** **Alberature di pregio**
 Parcheggio privato Mediato da **Alberature**
 Siepi

Altro: Altro:

Materiale pavimentazioni **ghiaia, porfido**

Presenza di costruzioni e/o materiali incongrui:

Qualità complessiva degli spazi esterni

Grande valore ambientale

Note:

Valore ambientale

Valore ambientale compromesso

EDIFICIO

CS-124.01

Tipologia originaria

Edificio di origine rurale - Manufatt

Edificio di origine storica

Complesso edilizio:

Territorio: **RURALE**

Indirizzo **[via Parviano 1644]**

Catasto Foglio Particella

23 675

INDAGINI: **scheda di indagine 2012**

Note

NonEsistente

NonAccessibile

NonStorico

Edificio Accessorio non rilevante



Cs12401.1.jpg

2012_09_10 15_20_20

USO ATTUALE

Piano terra / rialzato

Non utilizzato

-

Piano primo

-

-

Piano secondo

-

-

Altri piani superiori

N :

-

-

Accessori non storici

-

Note:

ALTERAZIONE, CONSERVAZIONE E CARATTERISTICHE

Alterazione tipologica

Assente

Compromissione (imm., materiali)

Leggero/Grave

Stato di conservazione / degrado

Cattivo

Presenza di elementi aggiunti:

Tettoie

Incongruità del fabbricato :

Aperture a garage

Presenza elementi di pregio

Valore architettonico complessivo

Irrilevante

Note sull'edificio:

EDIFICIO

CS-124.02

Tipologia originaria

Edificio di origine rurale - Stalla e fiEdificio di origine storica Complesso edilizio: Territorio: **RURALE**Indirizzo **Via Parviano 1644**

Catasto Foglio Particella

23 185INDAGINI: **scheda di indagine 2012**

Note

NonEsistente NonAccessibile NonStorico Edificio Accessorio non rilevante 

Cs12402.1.jpg

2012_09_10 15_19_41



Cs12402.2.jpg

2012_09_10 15_19_26

USO ATTUALE

Piano terra / rialzato	Non utilizzato	Agricoltura e allevamento
Piano primo	Non utilizzato	Agricoltura e allevamento
Piano secondo	-	-
Altri piani superiori	N :	-
Accessori non storici	-	-

Note:

ALTERAZIONE, CONSERVAZIONE E CARATTERISTICHE

Alterazione tipologica	Assente
Compromissione (imm., materiali)	Leggero
Stato di conservazione / degrado	Forte degrado, rudere

Presenza di elementi aggiunti:	<input type="checkbox"/>
Incongruità del fabbricato :	<input checked="" type="checkbox"/> Strutture in c.a. a vista
Presenza elementi di pregio	<input type="checkbox"/>
Valore architettonico complessivo	Irrilevante

Note sull'edificio:

EDIFICIO

CS-124.03

Tipologia originaria

Edificio di origine rurale - ResidenziEdificio di origine storica Complesso edilizio: Territorio: **RURALE**Indirizzo **Via Parviano 1644**

Catasto Foglio Particella

23 675INDAGINI: **scheda di indagine 2012**

Note

NonEsistente NonAccessibile NonStorico Edificio Accessorio non rilevante 

Cs12403.1.jpg

2012_09_10 15_20_26



Cs12403.2.jpg

2012_09_10 15_19_07

USO ATTUALE

Piano terra / rialzato	Non utilizzato	Residenza
Piano primo	Non utilizzato	Residenza
Piano secondo	-	-
Altri piani superiori	N :	-
Accessori non storici	-	-

Note:

ALTERAZIONE, CONSERVAZIONE E CARATTERISTICHE

Alterazione tipologica	Leggero
Compromissione (imm., materiali)	Grave
Stato di conservazione / degrado	Cattivo

Presenza di elementi aggiunti:	<input type="checkbox"/>	
Incongruità del fabbricato :	<input checked="" type="checkbox"/>	Strutture in c.a. a vista
Presenza elementi di pregio	<input type="checkbox"/>	
Valore architettonico complessivo		Irrilevante

Note sull'edificio: