

AREA BAZZANESE - PIANO STRUTTURALE

QUADRO CONOSCITIVO - CENSIMENTO INSEDIAMENTI ED EDIFICI STORICI

AMBITO

Scheda n. **CS-135** Data rilievo **09.07** Riilevatore **bfm** Comune: **Castello di Serravalle**
 OrigineStorica Contesto storico: Territorio: **RURALE**
 Località: **Case Sparse** IGM: **Taibano** Toponimo: **Ca' Di Neve**
 Indirizzo: **Via Tiola 2061 - [via Tiola 2059]** Complesso edilizio: N. elementili: **2**

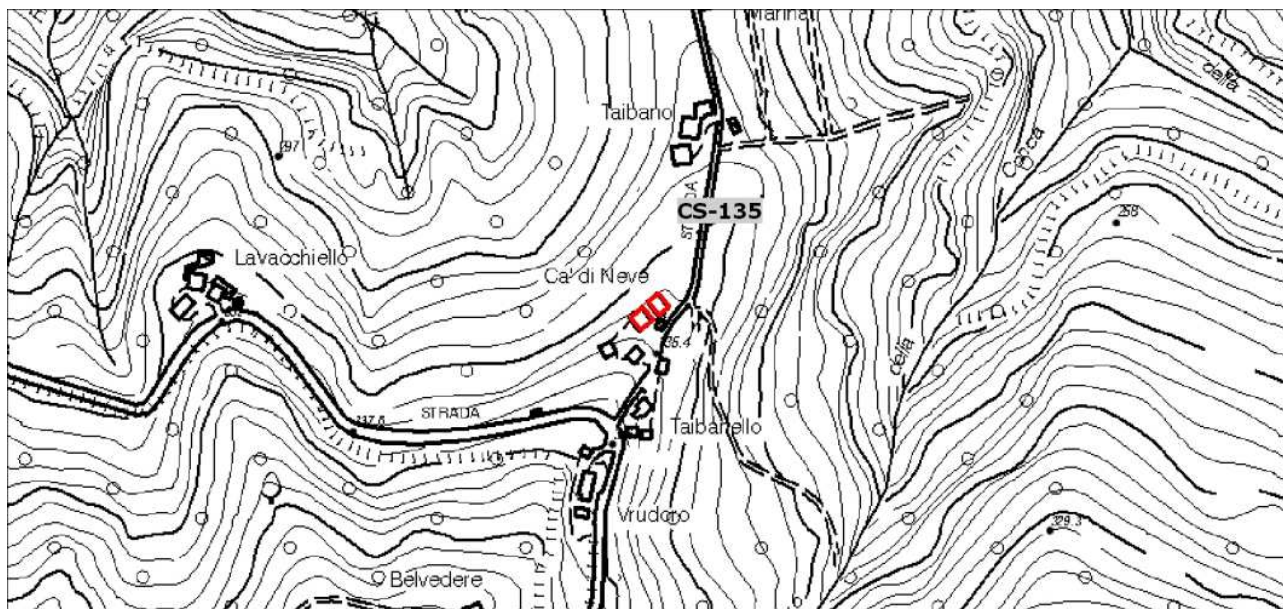

Longitudine 11.0732273 Latitudine 44.41872164

Planimetria stato attuale - Scala 1:5000

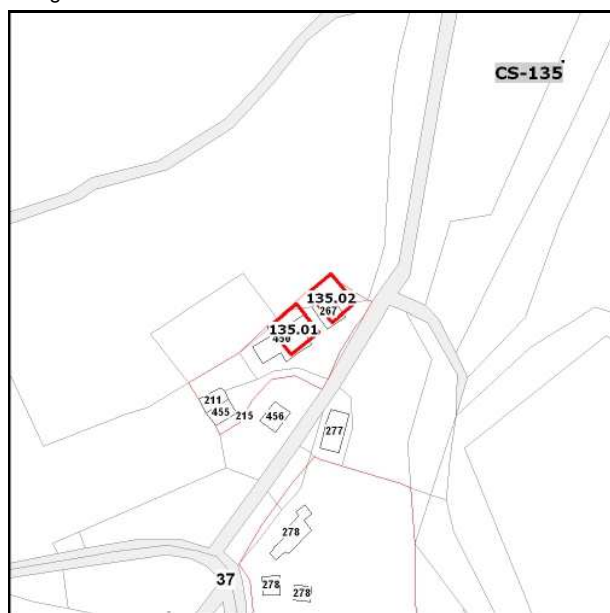

Planimetria catastale - Scala 1:2000



Ortofoto 2011 - Scala 1:2000

CONTESTO E SPAZI ESTERNI DI PERTINENZA

Contesto storico: Congruità contesto/edificio Rapporto edificio / contesto Grande valore
 Significativo
 Compromesso

Tipo di uso Giardino/parco privato Rapporto con la strada Diretto Spazi verdi Sistemazione formale
 Cortile privato Indiretto Alberature di pregio
 Parcheggio privato Mediato da Alberature
 Siepi

Altro: _____ Altro: _____

Materiale pavimentazioni **ghiaia, porfido**

Presenza di costruzioni e/o materiali incongrui:

Qualità complessiva degli spazi esterni

Grande valore ambientale

Note:

Valore ambientale

Valore ambientale compromesso

EDIFICIO

CS-135.01

Tipologia originaria

Edificio di origine rurale - Residenzi

Edificio di origine storica

Complesso edilizio:

Territorio: **RURALE**

Indirizzo **Via Tiola 2061 - [via Tiola 2059]**

Catasto Foglio Particella

31 450

INDAGINI: **scheda di indagine 2012**

Note

NonEsistente

NonAccessibile

NonStorico

Edificio Accessorio non rilevante



Cs13501.1.jpg

2012_09_07 12_55_17



Cs13501.2.jpg

2012_09_07 12_54_49

USO ATTUALE

Piano terra / rialzato

Completamente in uso

Residenza

Piano primo

Completamente in uso

Residenza

Piano secondo

-

-

Altri piani superiori

N :

-

-

Accessori non storici

-

Note:

ALTERAZIONE, CONSERVAZIONE E CARATTERISTICHE

Alterazione tipologica

Grave

Compromissione (imm., materiali)

Grave

Stato di conservazione / degrado

Mediocre

Presenza di elementi aggiunti:

Costruzione per il ricovero degli attrezzi da giardino, Locale accessorio alla re

Incongruità del fabbricato :

Tettoie

Presenza elementi di pregio

Valore architettonico complessivo

Irrilevante

Note sull'edificio:

EDIFICIO

CS-135.02

Tipologia originaria

Edificio di origine rurale - Stalla e fiEdificio di origine storica Complesso edilizio: Territorio: **RURALE**Indirizzo **[via Tiola 2061]**

Catasto Foglio Particella

31 450INDAGINI: **scheda di indagine 2012**

Note

NonEsistente NonAccessibile NonStorico Edificio Accessorio non rilevante 

Cs13502.1.jpg

2012_09_07 12_57_50



Cs13502.2.jpg

2012_09_07 12_58_19

USO ATTUALE

Piano terra / rialzato		Uso parziale	Agricoltura e allevamento
Piano primo		Uso parziale	Agricoltura e allevamento
Piano secondo		-	-
Altri piani superiori	N :	-	-
Accessori non storici		-	
Note:			

ALTERAZIONE, CONSERVAZIONE E CARATTERISTICHE

Alterazione tipologica	Assente
Compromissione (imm., materiali)	Leggero
Stato di conservazione / degrado	Mediocre/Cattivo

Presenza di elementi aggiunti:	<input type="checkbox"/>
Incongruità del fabbricato :	<input checked="" type="checkbox"/>
Presenza elementi di pregio	<input type="checkbox"/>
Valore architettonico complessivo	Medio
Note sull'edificio:	tamponature