

AREA BAZZANESE - PIANO STRUTTURALE

QUADRO CONOSCITIVO - CENSIMENTO INSEDIAMENTI ED EDIFICI STORICI

AMBITO

Scheda n. **CS-148** Data rilievo **08.10** Rilievatore **df** Comune: **Castello di Serravalle**
OrigineStorica Contesto storico: Territorio: **RURALE**
Località: **Case Sparse** IGM: **C. CPccoli** Toponimo: **Rocca**
Indirizzo: **Via Maiola 2379** Complesso edilizio: N. elementili: **1**

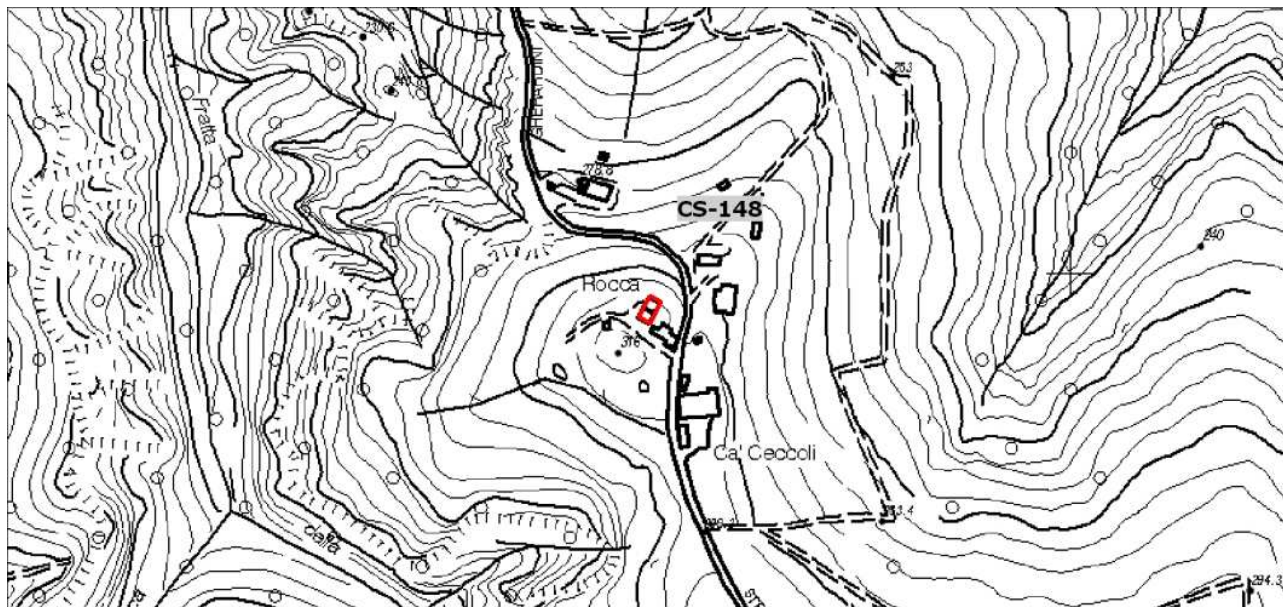

Longitudine 11.0807698 Latitudine 44.4213352

Planimetria stato attuale - Scala 1:5000

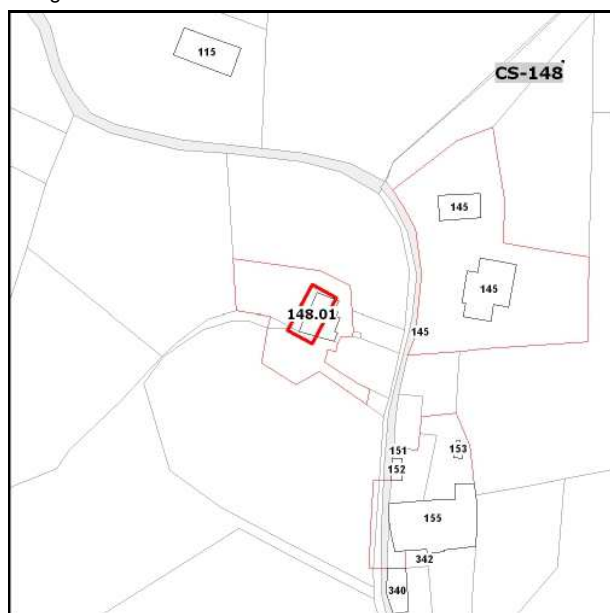

Planimetria catastale - Scala 1:2000

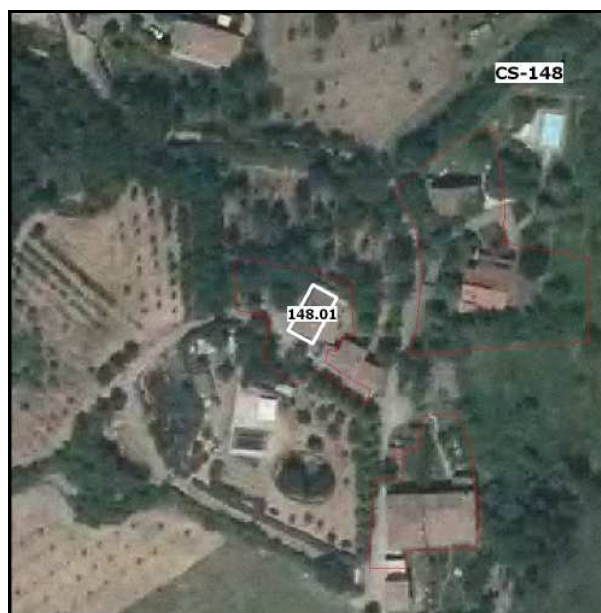

Ortofoto 2011 - Scala 1:2000

EDIFICIO

CS-148.01

Tipologia originaria -

Edificio di origine storica Complesso edilizio: Territorio: **RURALE** Indirizzo **Via Maiola 2379**Catasto Foglio Particella **31 157**INDAGINI: **scheda di indagine 2012**Note **inaccessibile**NonEsistente NonAccessibile NonStorico Edificio Accessorio non rilevante