

AREA BAZZANESE - PIANO STRUTTURALE

QUADRO CONOSCITIVO - CENSIMENTO INSEDIAMENTI ED EDIFICI STORICI

AMBITO

Scheda n. **CR-082** Data rilievo **09.11** Rilievatore _____ Comune: **Crespellano**
OrigineStorica Contesto storico: Territorio: **RURALE**
Località: **Case Sparse** IGM: **Via Larga** Toponimo: **Guazzaloca Di Sopra**
Indirizzo: **Via Lunga 28 - [via Lunga 27]** Complesso edilizio: N. elementili: **2**



Longitudine 11.1815328 Latitudine 44.53214146

Planimetria stato attuale - Scala 1:5000

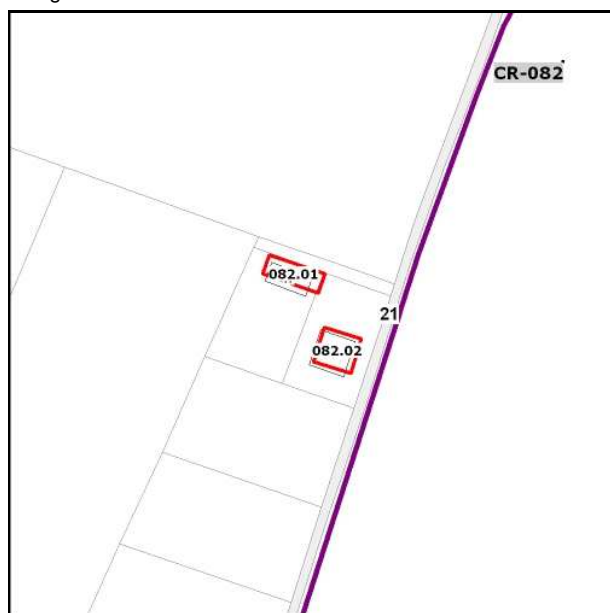

Planimetria catastale - Scala 1:2000

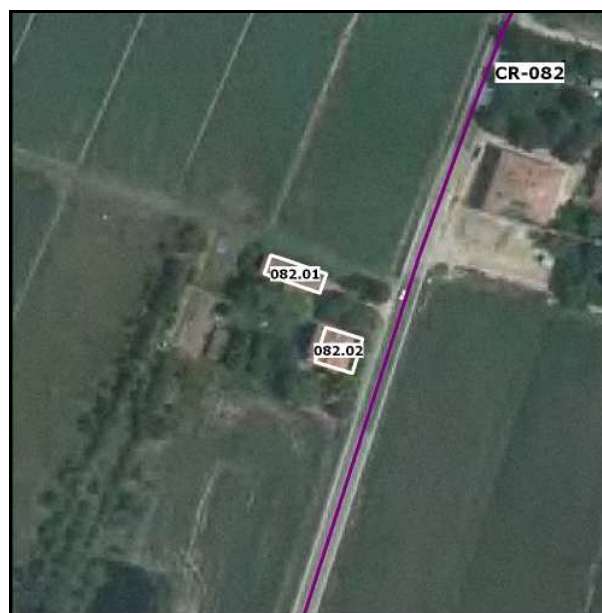

Ortofoto 2011 - Scala 1:2000

SCHEDE PRG

Collocazione Comune: Piano - Indagine Indirizzo: Scheda:
CRESPELLANO VIA LUNGA VIA GHIARINO VIA C99
G.GARIBALDI VIA FOSSA
VECCHIA
VIA LUNGA VIA GHIARINO VIA G.GARIBALDI VIA FOSSA VECCHIA VIA LUNGA/C 99

SCHEDE PRG

Collocazione Comune: Piano - Indagine Indirizzo: Scheda:
CREPELLANO VIA LUNGA VIA GHIARINO VIA D98
G.GARIBALDI VIA FOSSA
VECCHIA
VIA LUNGA VIA GHIARINO VIA G.GARIBALDI VIA FOSSA VECCHIA VIA LUNGA \D 98

EDIFICIO

CR-082.01 Tipologia originaria - Edificio di origine storica Complesso edilizio:

Territorio: **RURALE** Indirizzo **[via Lunga 27] - [via Lunga 28]** Catasto Foglio Particella **21 17**

INDAGINI: **aggiornamento fotografico e anagrafico della scheda di PRG degli edifici soggetti a RE**

Note

NonEsistente NonAccessibile NonStorico Edificio Accessorio non rilevante



Cr08201.1.jpg

2012_09_11 11_41_59

EDIFICIO

CR-082.02 Tipologia originaria - Edificio di origine storica Complesso edilizio:

Territorio: **RURALE** Indirizzo **Via Lunga 28 - [via Lunga 27]** Catasto Foglio Particella **21 18**

INDAGINI: **aggiornamento fotografico e anagrafico della scheda di PRG degli edifici soggetti a RE**

Note

NonEsistente NonAccessibile NonStorico Edificio Accessorio non rilevante

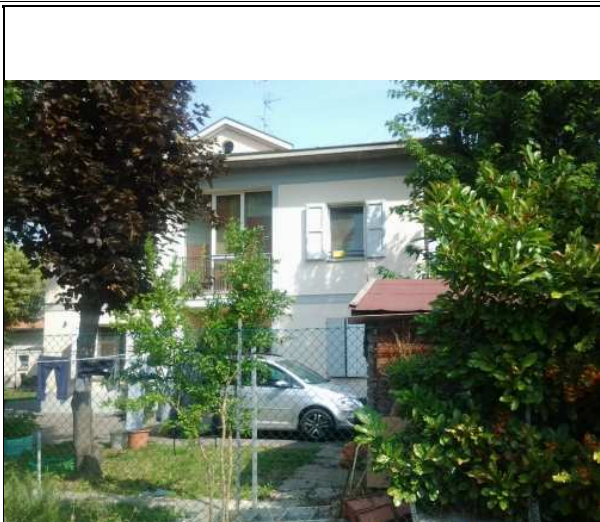

Cr08202.1.jpg

2012_09_11 11_42_47



Cr08202.2.jpg

2012_09_11 11_42_27