

AREA BAZZANESE - PIANO STRUTTURALE

QUADRO CONOSCITIVO - CENSIMENTO INSEDIAMENTI ED EDIFICI STORICI

AMBITO

Scheda n. MV-082	Data rilievo 2012/07/1	Rilevatore PA	Comune: Monteveglia
OrigineStorica <input checked="" type="checkbox"/>	Contesto storico: <input type="checkbox"/>		Territorio: RURALE
Località: Case Sparse	IGM: C. Blondina	Toponimo: Ca' Nova	
Indirizzo: Via Montebudello 56 - Via Montebudello 54		Complesso edilizio: <input type="checkbox"/>	N. elementili: 1

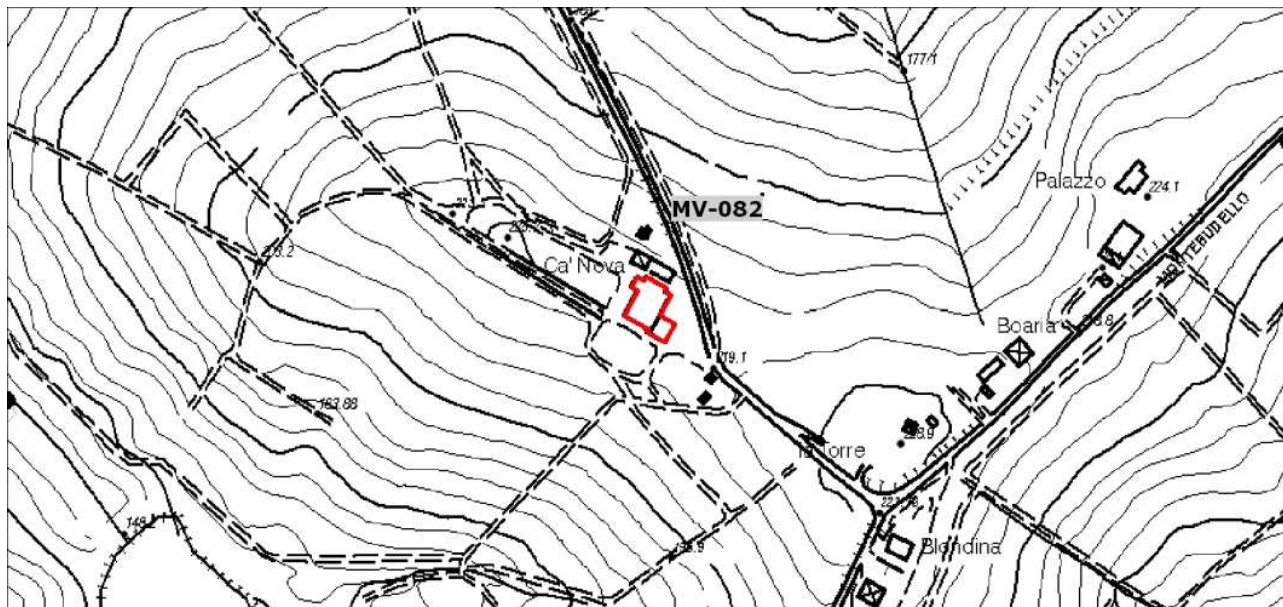

Longitudine 11.0573448 Latitudine 44.4780826

Planimetria stato attuale - Scala 1:5000

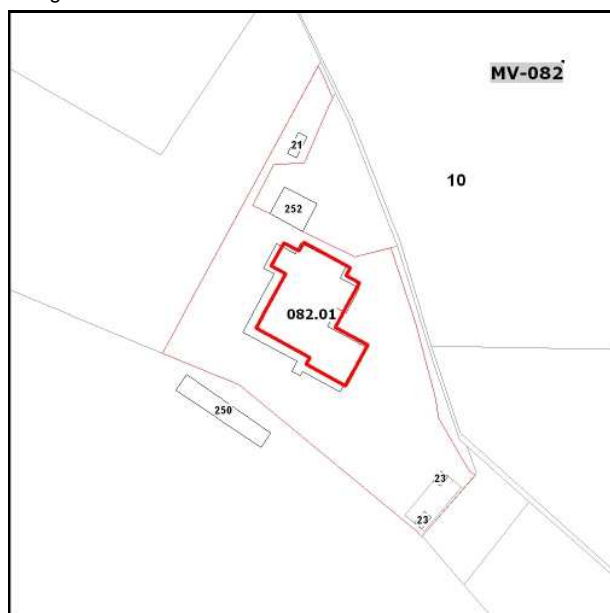

Planimetria catastale - Scala 1:2000



Ortofoto 2011 - Scala 1:2000

SCHEDE PRG

Collocazione	Comune: monteveglia	Piano - Indagine	Indirizzo: via montebudello 54	Scheda: via montebudello 54 - ca nova 37.jpg
--------------	----------------------------	------------------	---------------------------------------	---

faldone 3

EDIFICIO

MV-082.01

Tipologia originaria

Edificio di origine storica Complesso edilizio: Territorio: **RURALE**Indirizzo **Via Montebudello 56 - Via Montebudello 54**

Catasto Foglio Particella

19 21INDAGINI: **aggiornamento fotografico e anagrafico della scheda di PRG degli edifici soggetti a RE**

Note

NonEsistente NonAccessibile NonStorico Edificio Accessorio non rilevante 

MV082031.jpg

2012_08_31 18_03_30



MV082011.jpg

2012_08_22 14_51_18



MV082012.jpg

2012_08_22 14_51_56



MV082013.jpg

2012_08_22 14_52_05



MV082014.jpg

2012_08_22 14_53_12