

AREA BAZZANESE - PIANO STRUTTURALE

QUADRO CONOSCITIVO - CENSIMENTO INSEDIAMENTI ED EDIFICI STORICI

AMBITO

Scheda n. MV-094	Data rilievo 2012/07/1	Rilevatore PA	Comune: Monteveglia
OrigineStorica <input checked="" type="checkbox"/>	Contesto storico: <input type="checkbox"/>		Territorio: RURALE
Località: Case Sparse	IGM: C.se Bianche		Toponimo: Ca' Bianca
Indirizzo: Via Sant' Antonio 6		Complesso edilizio: <input type="checkbox"/>	N. elementili: 3

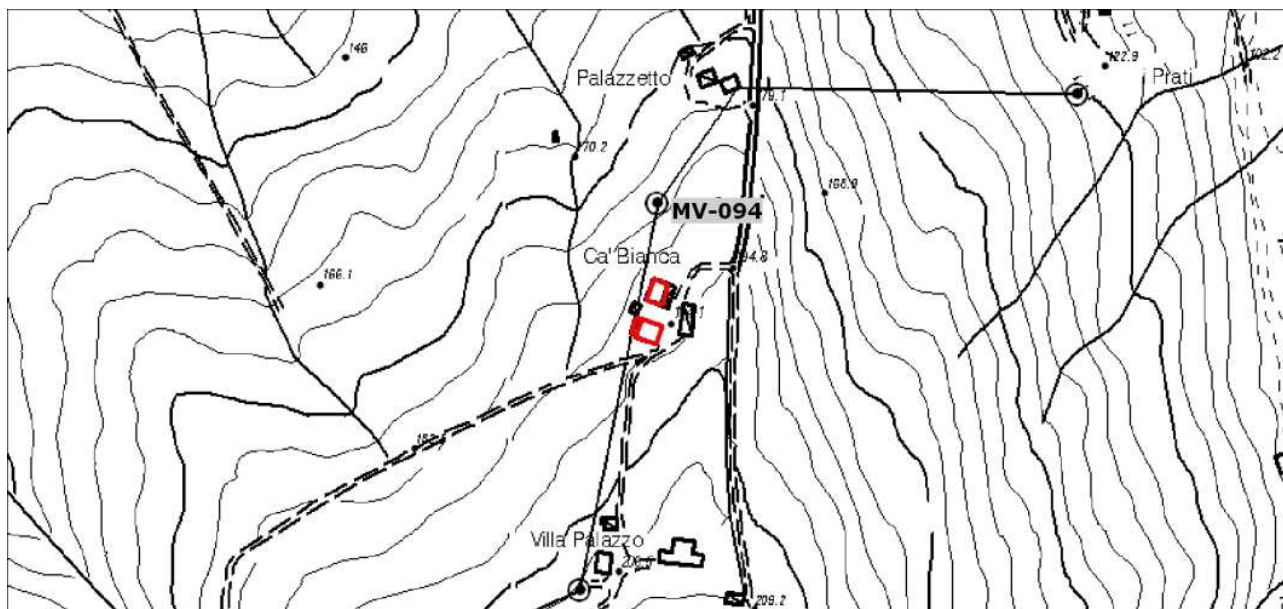

Longitudine 11.0835295 Latitudine 44.48006515

Planimetria stato attuale - Scala 1:5000

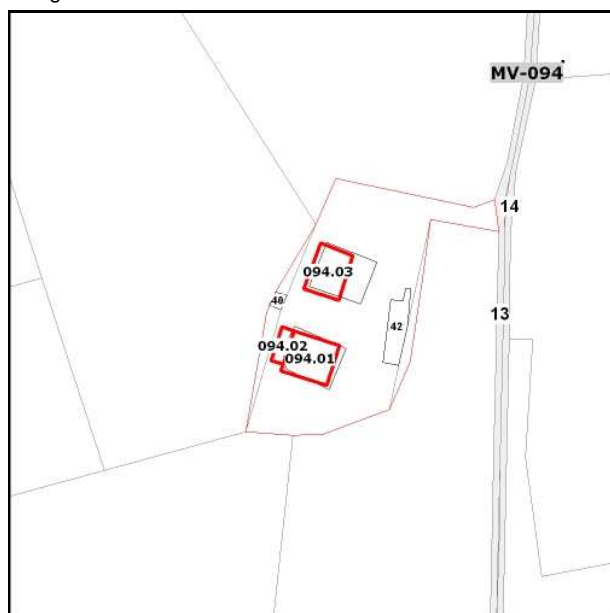

Planimetria catastale - Scala 1:2000



Ortofoto 2011 - Scala 1:2000

SCHEDE PRG

Collocazione	Comune:	Piano - Indagine	Indirizzo:	Scheda:
faldone 4	monteveglia		via sant' antonio 6	via s antonio 6 - ca bianca 99.jpg

EDIFICIO

MV-094.01

Tipologia originaria

Edificio di origine storica Complesso edilizio: Territorio: **RURALE**Indirizzo **Via Sant' Antonio 6**

Catasto Foglio Particella

13 43INDAGINI: **edifici già tutelati dai PRG vigenti, per i quali si conferma la tutela**

Note

NonEsistente NonAccessibile NonStorico Edificio Accessorio non rilevante

EDIFICIO

MV-094.02

Tipologia originaria

Edificio di origine storica Complesso edilizio: Territorio: **RURALE**Indirizzo **Via Sant' Antonio 6**

Catasto Foglio Particella

13 43INDAGINI: **edifici già tutelati dai PRG vigenti, per i quali si conferma la tutela**

Note

NonEsistente NonAccessibile NonStorico Edificio Accessorio non rilevante

EDIFICIO

MV-094.03

Tipologia originaria

Edificio di origine storica Complesso edilizio: Territorio: **RURALE**Indirizzo **[via Sant' Antonio 6]**

Catasto Foglio Particella

13 41INDAGINI: **edifici già tutelati dai PRG vigenti, per i quali si conferma la tutela**

Note

NonEsistente NonAccessibile NonStorico Edificio Accessorio non rilevante