

# AREA BAZZANESE - PIANO STRUTTURALE

## QUADRO CONOSCITIVO - CENSIMENTO INSEDIAMENTI ED EDIFICI STORICI

### AMBITO

Scheda n. **MV-222**      Data rilievo **2012/07/1**      Rilievatore **PA**      Comune: **Monteveglia**  
 OrigineStorica       Contesto storico:       Territorio: **RURALE**  
 Località: **Case Sparse**      IGM: **Berleta**      Toponimo: **Berlete**  
 Indirizzo: **Via Barlete 4 - [via Barlete 2]**      Complesso edilizio:       N. elementili: **5**

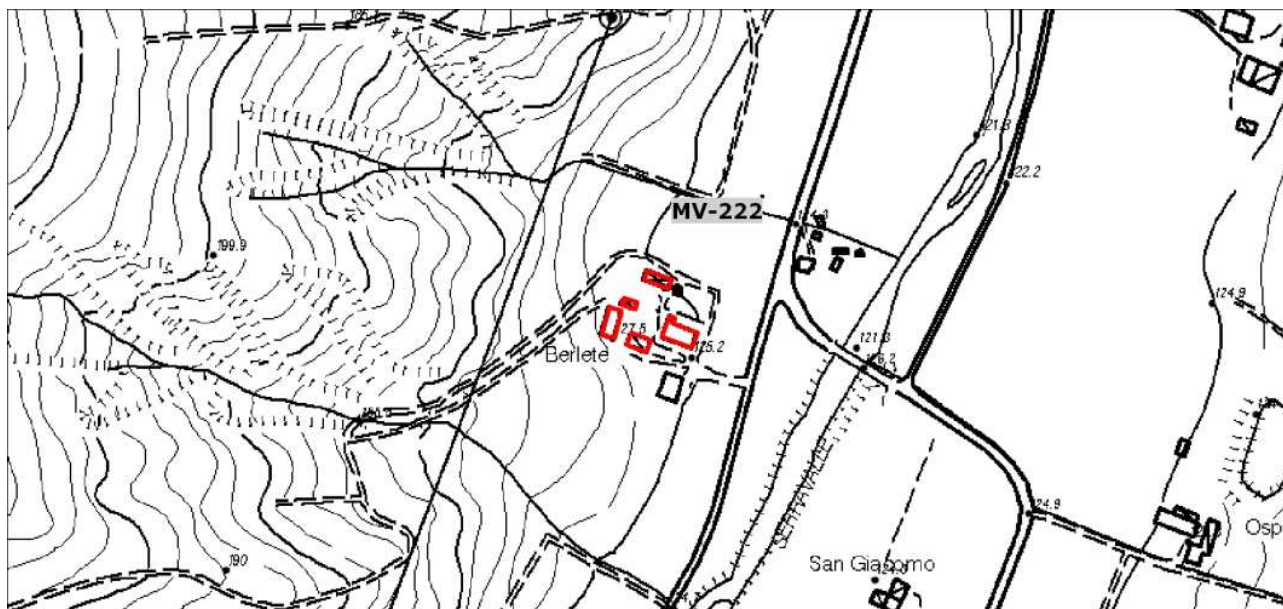

Longitudine 11.1005529      Latitudine 44.459943182

Planimetria stato attuale - Scala 1:5000

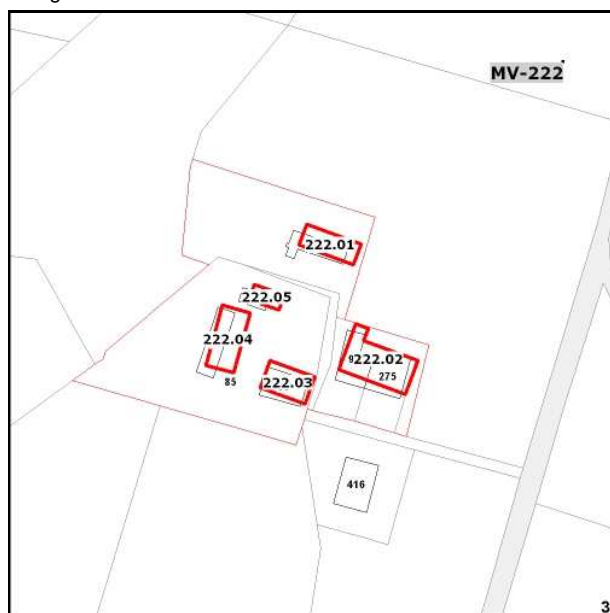

Planimetria catastale - Scala 1:2000



Ortofoto 2011 - Scala 1:2000

### SCHEDE PRG

|              |             |                  |               |                                  |
|--------------|-------------|------------------|---------------|----------------------------------|
| Collocazione | Comune:     | Piano - Indagine | Indirizzo:    | Scheda:                          |
|              | monteveglia |                  | via barlete 2 | via barlete 2 - campazza 196.jpg |
| faldone 1    |             |                  |               |                                  |

### SCHEDE PRG

|              |             |                  |               |                                   |
|--------------|-------------|------------------|---------------|-----------------------------------|
| Collocazione | Comune:     | Piano - Indagine | Indirizzo:    | Scheda:                           |
|              | monteveglia |                  | via barlete 2 | via barlete 2 4 - barlete 195.jpg |
| faldone 1    |             |                  |               |                                   |

**EDIFICIO****MV-222.01**

Tipologia originaria

Edificio di origine storica  Complesso edilizio: Territorio: **RURALE**

Indirizzo

Catasto Foglio Particella

**32 94**INDAGINI: **edifici già tutelati dai PRG vigenti, per i quali si conferma la tutela**

Note

NonEsistente  NonAccessibile  NonStorico  Edificio Accessorio non rilevante **EDIFICIO****MV-222.02**

Tipologia originaria

Edificio di origine storica  Complesso edilizio: Territorio: **RURALE**Indirizzo **Via Barlete 2 - Via Barlete 4**

Catasto Foglio Particella

**32 94**INDAGINI: **edifici già tutelati dai PRG vigenti, per i quali si conferma la tutela**

Note

NonEsistente  NonAccessibile  NonStorico  Edificio Accessorio non rilevante **EDIFICIO****MV-222.03**

Tipologia originaria

Edificio di origine storica  Complesso edilizio: Territorio: **RURALE**Indirizzo **Via Barlete 4 - [via Barlete 2]**

Catasto Foglio Particella

**32 94**INDAGINI: **edifici già tutelati dai PRG vigenti, per i quali si conferma la tutela**

Note

NonEsistente  NonAccessibile  NonStorico  Edificio Accessorio non rilevante **EDIFICIO****MV-222.04**

Tipologia originaria

Edificio di origine storica  Complesso edilizio: Territorio: **RURALE**

Indirizzo

Catasto Foglio Particella

**32 85**INDAGINI: **edifici già tutelati dai PRG vigenti, per i quali si conferma la tutela**

Note

NonEsistente  NonAccessibile  NonStorico  Edificio Accessorio non rilevante **EDIFICIO****MV-222.05**

Tipologia originaria

Edificio di origine storica  Complesso edilizio: Territorio: **RURALE**

Indirizzo

Catasto Foglio Particella

**32 85**INDAGINI: **edifici già tutelati dai PRG vigenti, per i quali si conferma la tutela**

Note

NonEsistente  NonAccessibile  NonStorico  Edificio Accessorio non rilevante