

AREA BAZZANESE - PIANO STRUTTURALE

QUADRO CONOSCITIVO - CENSIMENTO INSEDIAMENTI ED EDIFICI STORICI

AMBITO

Scheda n. MV-272	Data rilievo 2012/07/1	Rilevatore PA	Comune: Monteveglia
OrigineStorica <input checked="" type="checkbox"/>	Contesto storico: <input type="checkbox"/>		Territorio: RURALE
Località: Case Sparse	IGM:	Toponimo: Ca' Rabone	
Indirizzo: Via Barlete 56		Complesso edilizio: <input type="checkbox"/>	N. elementili: 2

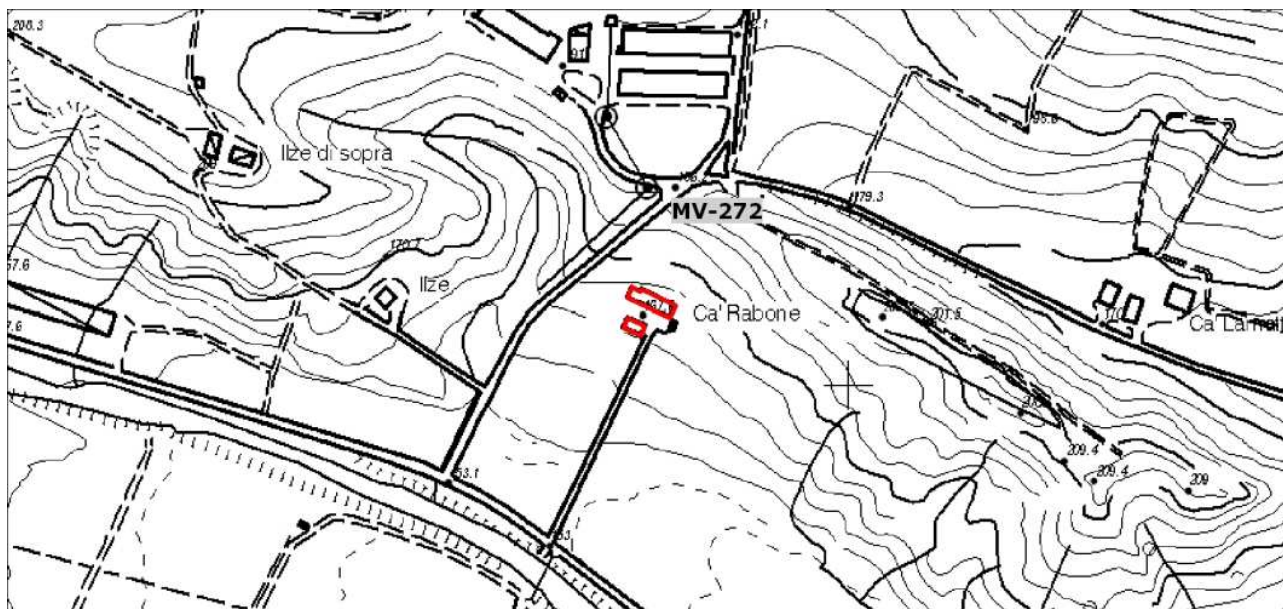

Longitudine 11.0835441 Latitudine 44.448925895

Planimetria stato attuale - Scala 1:5000

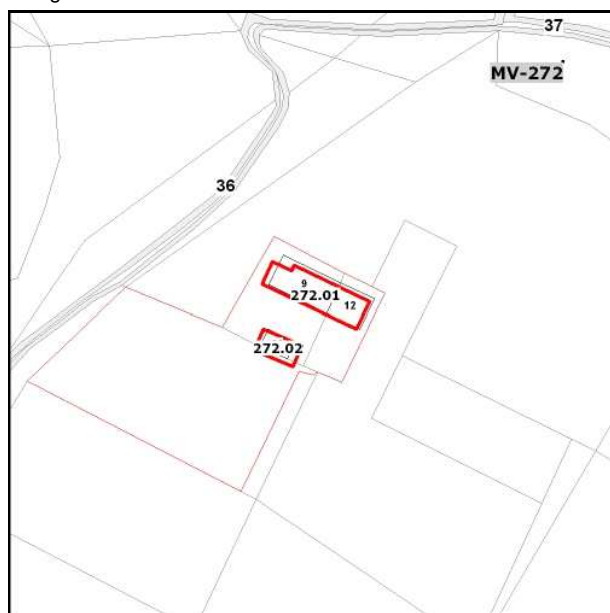

Planimetria catastale - Scala 1:2000



Ortofoto 2011 - Scala 1:2000

SCHEDE PRG

Collocazione	Comune:	Piano - Indagine	Indirizzo:	Scheda:
faldone 1	monteveglia		via barlete 56	via barlete 56 - cà rabone 157.jpg

EDIFICIO

MV-272.01

Tipologia originaria

Edificio di origine storica Complesso edilizio: Territorio: **RURALE**Indirizzo **Via Barlete 56**

Catasto Foglio Particella

39 12INDAGINI: **aggiornamento fotografico e anagrafico della scheda di PRG degli edifici soggetti a RE**

Note

NonEsistente NonAccessibile NonStorico Edificio Accessorio non rilevante 

MV272011.jpg

2012_09_18 11_14_37



MV272012.jpg

2012_09_18 11_15_02



MV272 insieme.jpg

2012_09_18 11_13_00

EDIFICIO

MV-272.02

Tipologia originaria

Edificio di origine storica Complesso edilizio: Territorio: **RURALE**Indirizzo **Via Barlete 56**

Catasto Foglio Particella

39 11INDAGINI: **aggiornamento fotografico e anagrafico della scheda di PRG degli edifici soggetti a RE**

Note

NonEsistente NonAccessibile NonStorico Edificio Accessorio non rilevante 

MV272021.jpg

2012_09_18 11_14_29



MV272022.jpg

2012_09_18 11_15_28