

AREA BAZZANESE - PIANO STRUTTURALE

QUADRO CONOSCITIVO - CENSIMENTO INSEDIAMENTI ED EDIFICI STORICI

AMBITO

Scheda n. ZP-076	Data rilievo 2012/07/1	Rilevatore PA	Comune: Zola Predosa
OrigineStorica <input checked="" type="checkbox"/> Contesto storico: <input type="checkbox"/>	Territorio: RURALE		
Località: Case Sparse	IGM: Maestó del Corno	Toponimo:	
Indirizzo: Via Risorgimento 378 - Via Risorgimento 376	Complesso edilizio: <input type="checkbox"/>	N. elementili: 2	

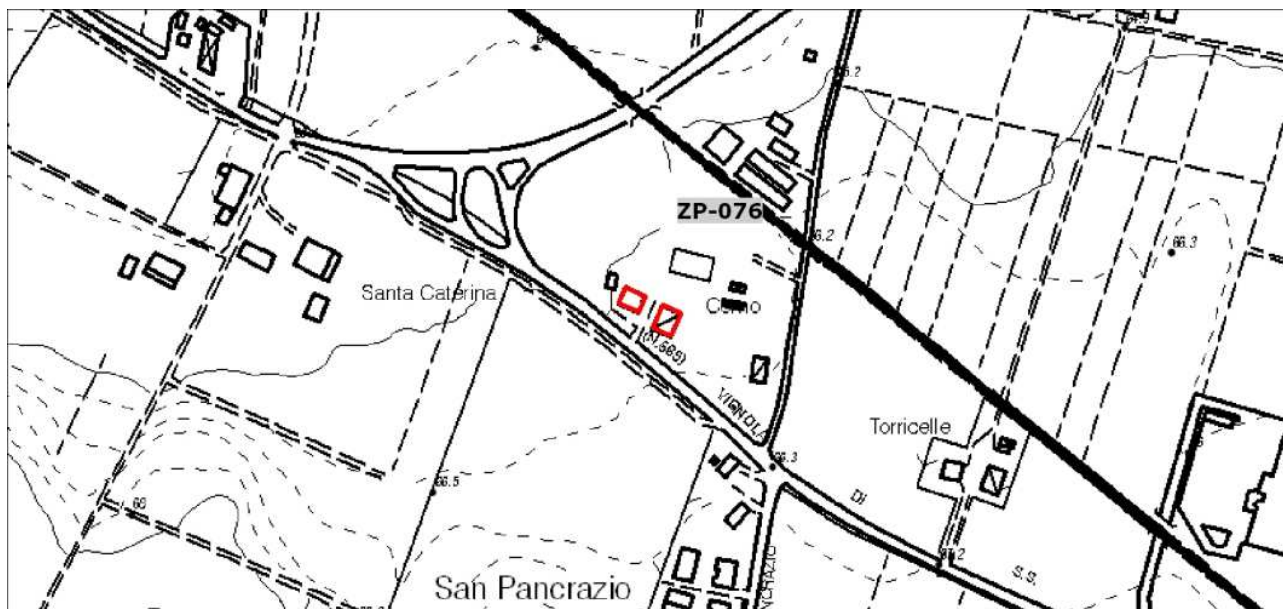

Longitudine 11.2019429 Latitudine 44.497105035

Planimetria stato attuale - Scala 1:5000

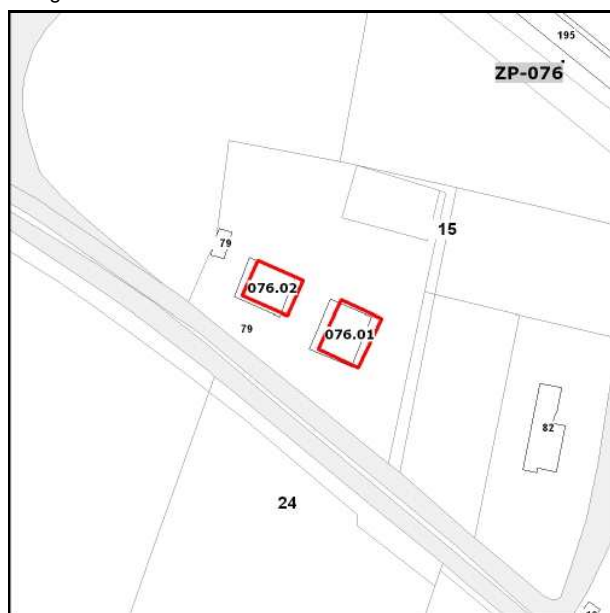

Planimetria catastale - Scala 1:2000



Ortofoto 2011 - Scala 1:2000

SCHEDE PRG

Collocazione	Comune: zolapredosa	Piano - Indagine	Indirizzo: 95	Scheda: scheda95.pdf
--------------	------------------------	------------------	------------------	-------------------------

EDIFICIO

ZP-076.01

Tipologia originaria

Edificio di origine storica Complesso edilizio: Territorio: **RURALE**Indirizzo **[via Risorgimento 376] - [via Risorgimento 378]**

Catasto Foglio Particella

38 98INDAGINI: **edifici già tutelati dai PRG vigenti, per i quali si conferma la tutela**

Note

NonEsistente NonAccessibile NonStorico Edificio Accessorio non rilevante

EDIFICIO

ZP-076.02

Tipologia originaria

Edificio di origine storica Complesso edilizio: Territorio: **RURALE**Indirizzo **Via Risorgimento 378 - Via Risorgimento 376**

Catasto Foglio Particella

38 98INDAGINI: **aggiornamento fotografico e anagrafico della scheda di PRG degli edifici soggetti a RE**

Note

NonEsistente NonAccessibile NonStorico Edificio Accessorio non rilevante 

ZP076021.jpg

2012_10_19 11_02_20