ASSOCIAZIONE INTERCOMUNALE AREA BAZZANESE
Comuni di Bazzano, Castello di Serravalle, Crespellano, Monte San Pietro, Monteveglio, Savigno, Zola Predosa
Provincia di Bologna

PSC

PIANO STRUTTURALE DEI COMUNI DELL'AREA BAZZANESE

AB.PSC.1.1b
Tutele e vincoli relativi al sistema idrografico e alla rete ecologica

Scala 1:15.000

Adozione: Del. C.C. n. ..... del ..... Approvazione: Del.C.C. n. ..... del .....

ASSOCIAZIONE INTERCOMUNALE AREA BAZZANESE
Presidente del Comitato di Pianificazione Associata: ALFREDO PARINI

Sindaci		Assessori
Bazzano	Ola ROLLO	Nevero RONETTI
Castello di Serravalle	Andrea TAGLIAVINI	Stefano MARCHETTI
Crespellano	Moira PARINI	Moira PARINI
Monte San Pietro	Stefano RIZZOLI	Pierluigi COSTA
Monteveglio	Daniele RUSCIGNO	Daniele RUSCIGNO
Savigno	Augusto CAORI RCPA	Augusto CAORI RCPA
Zola Predosa	Stefano FIORINI	Stefano FIORINI

Responsabile di progetto: ***Ufficio di Piano***
Roberto FARINA (OKOS Ricerche srl) Marco LINZI (Coordinamento)

GRUPPO DI LAVORO

Responsabile di progetto: ***Ufficio di Piano***
Roberto FARINA (OKOS Ricerche srl) Marco LINZI (Coordinamento)
Gianluca Gardillo
Elisa Nicolelli

Associazione Temporanea di Imprese:
OKOS Ricerche s.r.l.:
Alessandra Capori, Francesco Marunna, Roberto Farina, Alessandro Tomasino, Regazzi Diego (Paesaggio)
Studio Associato Geotecnico Geologico (elaborazioni cartografiche, SIT), Consulta Venezia (editing)

Studio Tecnico Progettisti Associati

Piergiorgio Rocchi, Roberto Malaguti

Studio Associato Geologi Associati (geologi)
Samuel Sangiorgi (coord.), Veronica Farinati (elaborazioni dati e cartografie), Luca Martelli (elaborazioni dati), Marco Sirapiani (rilevatori)

DISPLAN s.r.l. Mobilità e traffico
Luigi Biagini, Stefano Fabbri (elaborazioni trasportistiche)

NOMISMA S.P.A. Aspetti socio-economici
Michele Nobesio, Mario Pisacchi, Elena Malignoni, Luca Dondi

Consulenze dell'ATI:
Reti Ecologiche
Dipartimento Ecologia e Naturalistiche CREN Dott. Geol. A.R.L.:
Christian Morelli, Giovanni Panini, Riccardo Gaddoni, Elisa Gallerani, Elisa Montanari, Ragazzi Roberta Tirapelli, Marcello Cristina Elisa Mori, Sara Mas

Scienza agraria e forestali:
Dott. Agr. Gianni Gilioli

Sistemi Informativi Territoriali:
Gian Paolo Pieri

Aspetti connessi alla fiscalità locale delle P.A.:
GETIED s.a.s.
Bruno Bolognesi, Maurizio Bergami

MARZO 2013

Scala del disegno
500 1.000 2.000

Legenda

Confine dell'Associazione Area Bazzanese
Confini Comunali

SISTEMA IDROGRAFICO

- Alvei attivi e rivasi dei bacini idrici (art.4.2 PTCP - art.18 PTPR - art.15 PSAI)
- Reticolo idrografico principale (art.4.2 PTCP - art. 18 PTPR - art. 15 PSAI)
- Reticolo idrografico secondario (art.4.2 PTCP - art. 18 PTPR - art. 15 PSAI)
- Reticolo idrografico minore (art.4.2 PTCP - art. 18 PTPR - art. 15 PSAI)
- Reticolo idrografico minuto (art.4.2 PTCP - art. 18 PTPR - art. 15 PSAI)
- Fasce di tutela fluviale (PTCP art.4.3 - art. 17 e 34 elaborato M del PTPR - art. 18 PSAI)
- Fasce di pertinenza fluviale (art.4.4 PTCP - art.18 PSAI)
- Area ad alta probabilità di inondazione (art.4.5 PTCP - art.16 PSAI)
- Aree per la realizzazione di interventi idraulici strutturali (art. 4.6 PTCP - ART. 17 PSAI)
- Aree a rischio di inondazione in caso di eventi di pioggia con tempi di ritorno di 200 anni (art. 4.11 PTCP - art. 24 PSAI)

RETE ECOLOGICA DI LIVELLO PROVINCIALE

- Nodi ecologici complessi (Art. 3.5 PTCP)
- Zone di rispetto dei nodi ecologici complessi (Art. 3.5 PTCP)
- Corridoi ecologici (Art. 3.5 PTCP)
- Connettivo ecologico di particolare interesse naturalistico e paesaggistico (Art. 3.5 PTCP)
- Connettivo ecologico diffuso (Art. 3.5 PTCP)
- Connettivo ecologico diffuso perturbato (Art. 3.5 PTCP)
- Direzioni di collegamento ecologico (Art. 3.5 PTCP)
- Varchi ecologici (Art. 3.5 PTCP)

Interferenze tra rete ecologica ed assetto insediativo del PTCP
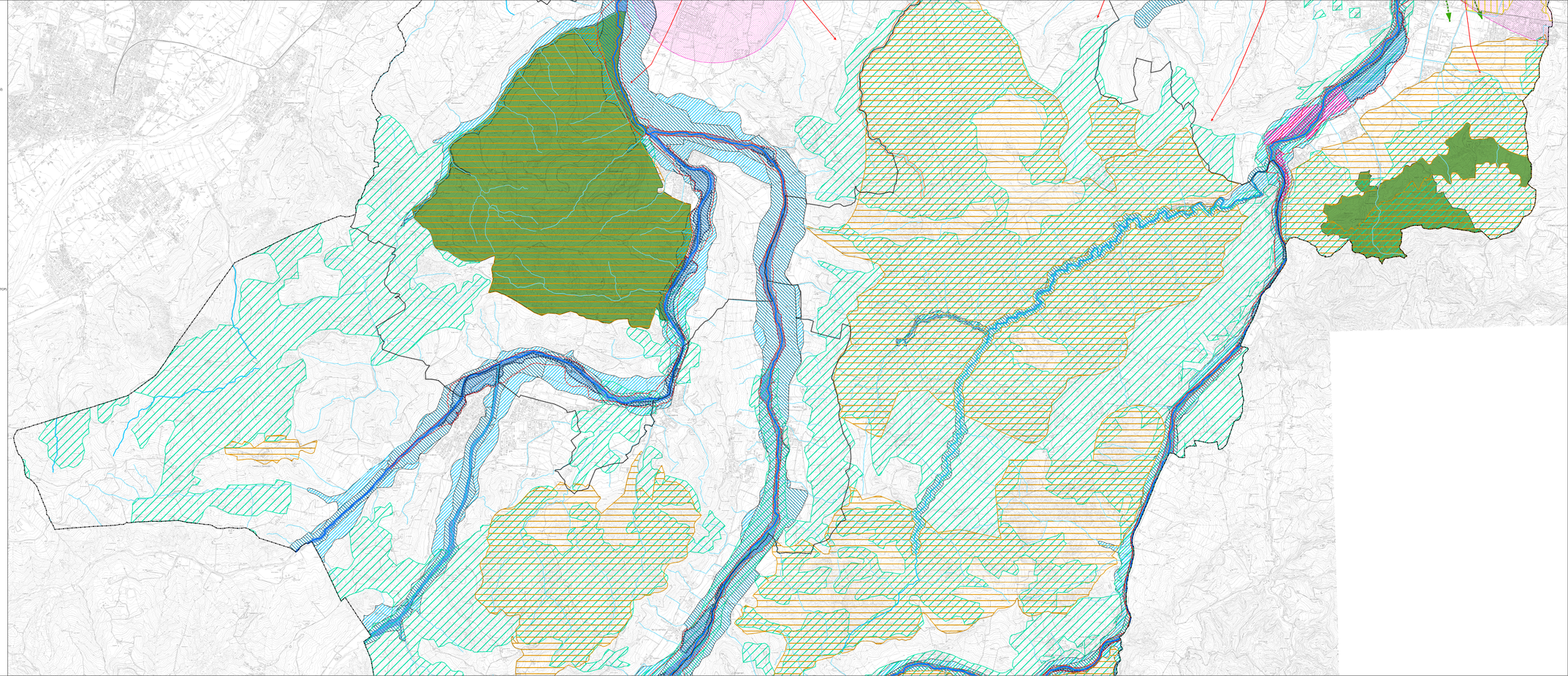
- Interferenze tra rete ecologica ed assetto insediativo (Art. 3.5 PTCP)
- Interferenze con infrastrutture ferroviarie e varie (PTCP Art. 3.5)
- Interferenze con ambiti produttivi di rilievo sovracomunale consolidati (Art. 9.1 e 9.3 PTCP)
- Interferenze con ambiti produttivi di rilievo sovracomunale suscettibili di sviluppo (Art. 9.1 e 9.3 PTCP)