



PIANO STRUTTURALE DEI COMUNI DELL'AREA BAZZANESE

CS.PSC.31
Castelletto - Bersagliera - Zappolino - Fagnano

SCALA 1:5000

AMBITI E TRASFORMAZIONI TERRITORIALI

Adozione: Del. C.C. n. del Approvazione: Del.C.C. n. del

ASSOCIAZIONE INTERCOMUNALE AREA BAZZANESE

Presidente del Comitato di Pianificazione Associata: **ALFREDO PARINI**

Sindaci	Assessori
Bazzano Castello di Serravalle Crespellano Monte San Pietro Monteveglio Savigno Zola Predosa	Elio RIGILLO Mirella ZAVANA Alfredo PARINI Stefano RIZZOLI Daniele RUSCIGNO Augusto CASINI ROPPA Stefano FIORINI

Responsabile di progetto	Ufficio di Piano
Roberto FARINA (OKOS Ricerche srl)	Marco LENZI (Coordinamento)

GRUPPO DI LAVORO

Responsabile di progetto	Ufficio di Piano
Roberto FARINA (OKOS Ricerche srl)	Marco LENZI (Coordinamento) Gianluca Gentili Eliisa Nocelli

Associazione Temporanea di Imprese	Commissione Tecnica di Coordinamento
OKOS Ricerche s.r.l. Alessandra Carini, Francesco Manunza, Elena Loli, Rebecca Pavatini, Monica Regazzi, Diego Pellicaniro, Antonio Conicello, Roberta Benassi (elaborazioni cartografiche, SIT), Concetta Venezia (editing)	Andrea Diotallevi, Monica Vezzali (Bazzano) Marco Lenzi (Castello di Serravalle) Andrea Diotallevi (Crespellano) Roberto Lombardi (Monte San Pietro) Federica Baldi (Monteveglio) Sandro Bedonni, Simona Calberto (Savigno) Simone Bernardi (Zola Predosa)

Studio Tecnico Progettist Associati:
Piergiorgio Rocchi, Roberto Matali

Studio Samuel Sangiorgi: Aspetti geologici
Samuel Sangiorgi (coord.), Venusa Ferrari (elaborazioni dati e cartografiche), Luca Bianconi (elaborazioni dati), Marco Strazzari (rilievi)

SISP/AN s.r.l.: Mobilità e traffico
Luigi Stagni, Stefano Fabbri (elaborazioni modelli)

NDMISMA S.P.A.: Aspetti socio-economici
Michele Molesini, Mario Pilucchi, Elena Molignoni, Luca Donati

Consulenza dell'ATI:
Reti Ecologiche:
Centro Ricerche Ecologiche e Naturalistiche CREN Soc. Coop. A.R.L.

Christian Moroli, Giovanni Pasini; Riccardo Santolini (consulente); collaboratori: Michele Pegione, Roberto Tinarelli, Marcello Corazza, Elisa Morri, Sara Masì

Scienze agrarie e forestali:
Alessandra Furlani

Sistemi Informativi Territoriali:
Gian Paolo Pini

Aspetti connessi alla fiscalità locale delle P.A.
GETEC s.r.l.

Bruno Bolognesi, Maurizio Bergami

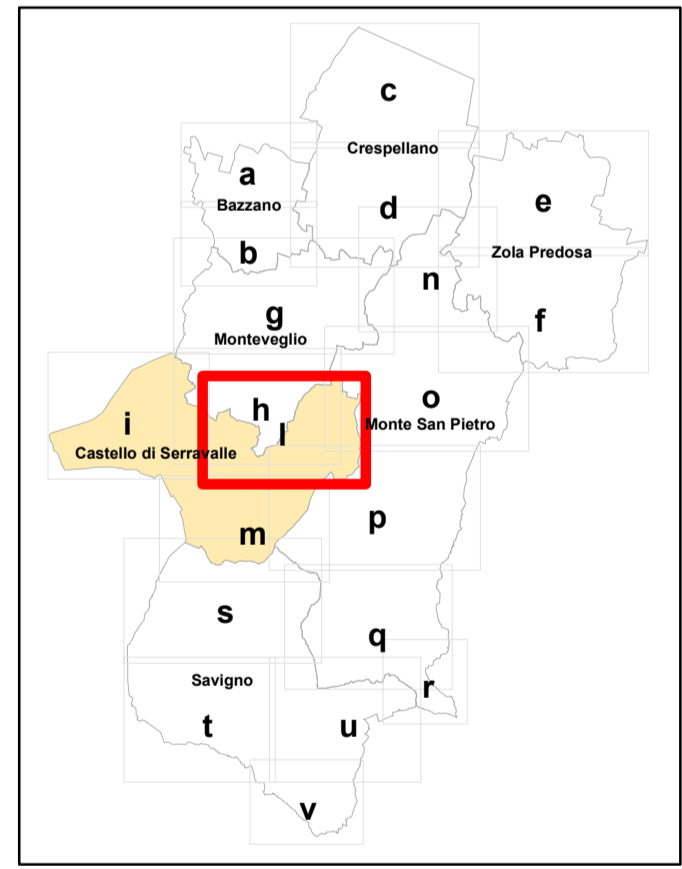

MARZO 2013

