



PIANO STRUTTURALE DEI COMUNI DELL'AREA BAZZANESE

**MP.PSC.3n
 San Martino in Casola - Chiesa Nuova**
 SCALA 1:5000

AMBITI E TRASFORMAZIONI TERRITORIALI

Adozione: Del. C.C. n. del Approvazione: Del.C.C. n. del

ASSOCIAZIONE INTERCOMUNALE AREA BAZZANESE
 Presidente del Comitato di Pianificazione Associata: ALFREDO PARINI

Sindaci	Assessori
Bazzano: Elio RIGOLLO	Moreno PEDRETTI
Castello di Serravalle: Milena ZANANA	Cesare GIOVANNARDI
Crespellano: Alfredo PARINI	Alfredo PARINI
Monte San Pietro: Stefano RIZZOLI	Pierluigi COSTA
Monteveglio: Daniele RUSCIGNO	Daniela RUSCIGNO
Savigno: Augusto CASINI ROPA	Augusta CASINI ROPA
Zola Predosa: Stefano FIGORINI	Stefano FIGORINI

Responsabile di progetto	Ufficio di Piano
Roberto FARINA (OIKOS Ricerche srl)	Marco LENZI (Coordinamento)

GRUPPO DI LAVORO

Responsabile di progetto	Ufficio di Piano
Roberto FARINA (OIKOS Ricerche srl)	Marco LENZI (Coordinamento) Gianluca Gentilini Elisa Nocetti

Associazione Temporanea di Imprese	Commissione Tecnica di Coordinamento
OIKOS Ricerche s.r.l. Alessandra Canini, Francesco Maranzana, Elena Loffi, Rebecca Pavarini, Monica Regazzo, Diego Pellettiero, Antonio Corticelli, Roberta Benassi (elaborazioni cartografiche, SIT), Concetta Venezia (editing)	Andrea Diotallevi, Monica Vezzali (Bazzano) Marco Lenzi (Castello di Serravalle) Andrea Diotallevi (Crespellano) Roberto Lombardi (Monte San Pietro) Federica Batti (Monteveglio) Sandro Bedonni, Simona Ciliberto (Savigno) Simone Bernardi (Zola Predosa)

Studio Tecnico Progettati Associati:
 Piergiorgio Rocchi, Roberto Matali

Studio Samuel Sangiorgi: Aspetti geologici
 Samuel Sangiorgi (coord.), Venusia Ferrari (elaborazioni dati e cartografie), Luca Bianco (elaborazioni dati), Marco Strazzari (rilevam.)

SISPLAN s.r.l.: Mobilità e traffico
 Luigi Stagni, Stefano Fabini (elaborazioni modelli)

NOMISMA S.P.A.: Aspetti socio-economici
 Michele Molesini, Mario Pilucchi, Elena Molignoni, Luca Dordi

Consulenza dell'ATI
 Reti Ecologiche, Centro Ricerche Ecologiche e Naturalistiche CREN Soc. Coop. A.R.L.

Christian Moroli, Giovanni Pasini, Riccardo Santolini (consulente); collaboratori: Michele Pagnoni, Roberto Tnarelli, Marcello Corazza, Elisa Mori, Sara Masi

Scienze agrarie e forestali:
 Alessandra Furlani

Sistemi Informativi Territoriali:
 Gian Paolo Piesi

Aspetti connessi alla fiscalità locale delle P.A.
 GETEC s.a.s.
 Bruno Bolognesi, Maurizio Bergami

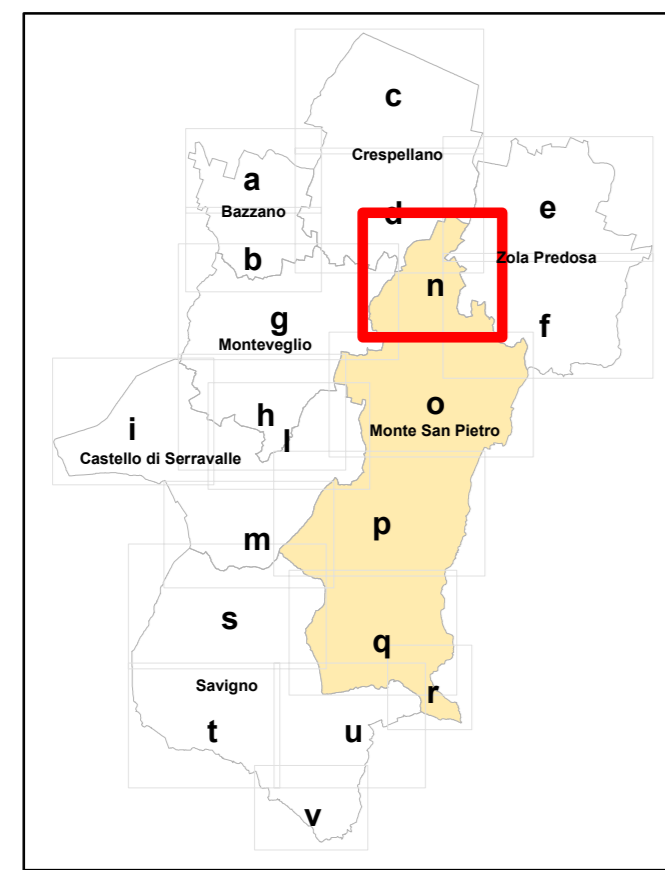

MARZO 2013

