ASSOCIAZIONE INTERCOMUNALE AREA BAZZANESE
Comuni di Bazzano, Castello di Serravalle, Crespellano, Monte San Pietro, Monteveglio, Savigno, Zola Predosa
Provincia di Bologna

RUE

PIANO STRUTTURALE DEI COMUNI DELL'AREA BAZZANESE

MP.RUE.2f.2
Calderino

SCALA 1:2000

AMBITI URBANI, TERRITORIO RURALE E DOTAZIONI TERRITORIALI - CENTRI URBANI

Adozione: Del. C.C. n. ..... del ..... Approvazione: Del.C.C. n. ..... del .....

ASSOCIAZIONE INTERCOMUNALE AREA BAZZANESE
Presidente del Comitato di Pianificazione Associata: ALFREDO FARINI

Sindaci		Assessori
Bazzano	Elio RIGILLO	Moreno PEDRETTI
Castello di Serravalle	Maria ZANNA	Cesare GIOANNARDI
Crespellano	Alfredo FARINI	Alfredo PARINI
Monte San Pietro	Stefano RIZZOLI	Pierluigi COSTA
Monteveglio	Daniele RUSCIGNO	Daniele RUSCIGNO
Savigno	Augusto CASINI ROPA	Augusto CASINI ROPA
Zola Predosa	Stefano FORNI	Stefano FORNI

Responsabile di progetto — Roberto FARINA (OIKOS Ricerche srl)

Ufficio di Piano — Marco LENZI (Coordinamento)

GRUPPO DI LAVORO

Responsabile di progetto
Roberto FARINA (OIKOS Ricerche srl)

Ufficio di Piano
Marco LENZI (Coordinamento)
Gianluca Gentilini
Elisa Nicoelli

Associazione Temporanea di Imprese

OIKOS Ricerche s.r.l.:
Alessandra Carini, Francesco Manunza, Ilaria Mazzanti, Ilaria Pasquinucci, Monica Regazzi, Diego Polattiero, Antonio Contiglio, Roberta Benassi (elaborazioni cartografiche, SIT), Concetta Venezia (editing)

Studio Tecnico Progettisti Associati:
Piergiorgio Rocchi, Roberto Matulli

Studio Samuel Sangiorgi: Aspetti geologici
Samuel Sangiorgi (coord.), Veruska Ferrari (elaborazioni dati e cartografie), Luca Biancori (elaborazioni dati), Marco Strazzari (rilievoh.)

SISPLAN s.r.l.: Mobilità e traffico
Luigi Biagio, Stefano Fabbri (elaborazioni modelli)

NOMISMA S.P.A.: Aspetti socio-economici
Michele Mosseni, Mario Pilucchi, Elena Malignoni, Luca Dondi

Consulenza dell'ATI

Reti Ecologiche:
Centro Ricerche Ecologiche e Naturalistiche CREN Soc. Coop. A RL:

Christian Morolli, Giovanni Pasini, Riccardo Santolini (consulenti); collaboratori: Michele Pegorer, Roberto Tinarelli, Marcello Corazza Elisa Morri, Sara Maei

Scienze agrarie e forestali:
Alessandra Furlani

Sistemi Informativi Territoriali:
Gian Paolo Peri

Aspetti connessi alla fiscalità locale delle P.A.
GETEC s.a.r.l.
Bruno Bolognesi, Maurizio Bergami

MARZO 2013
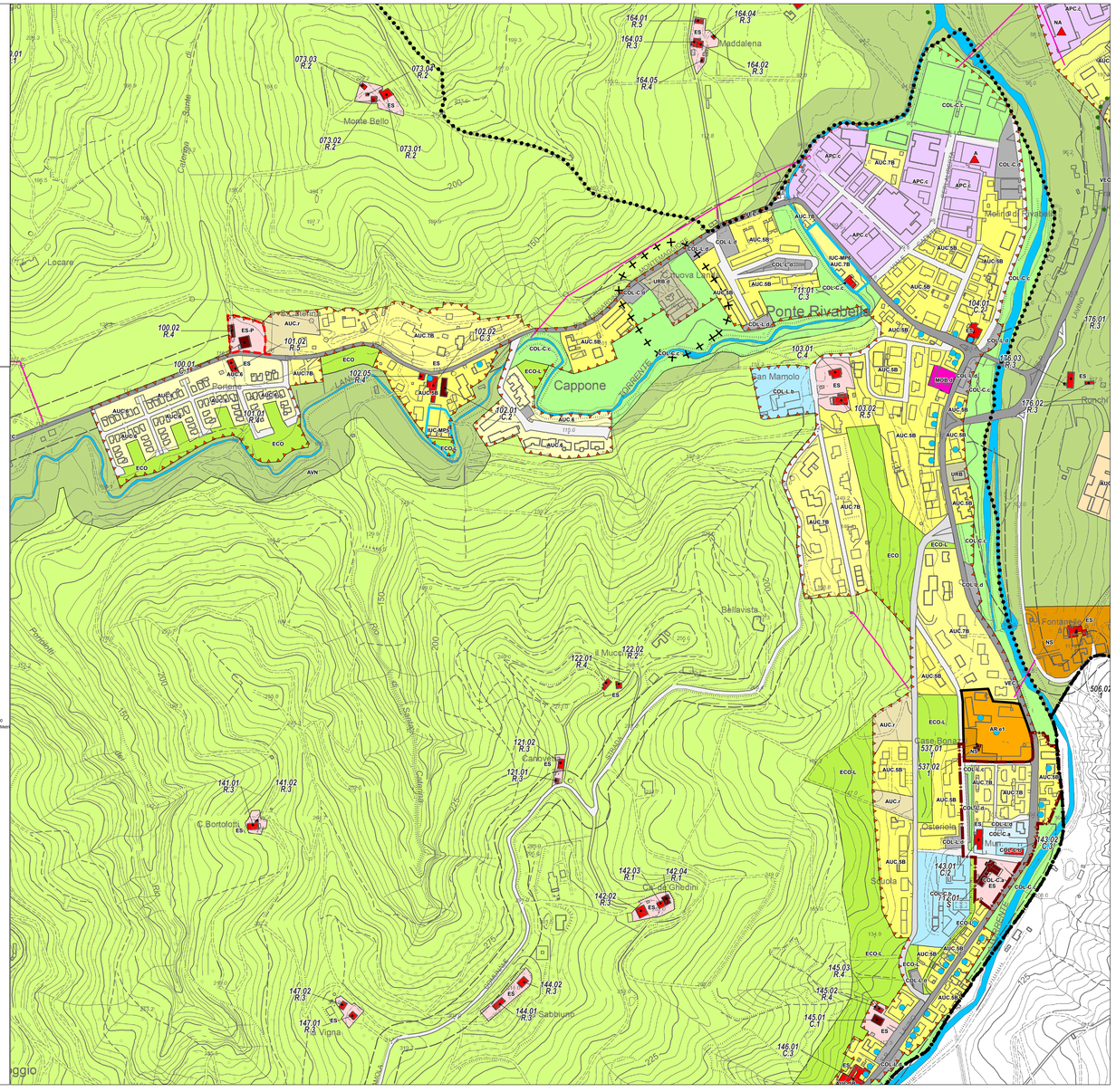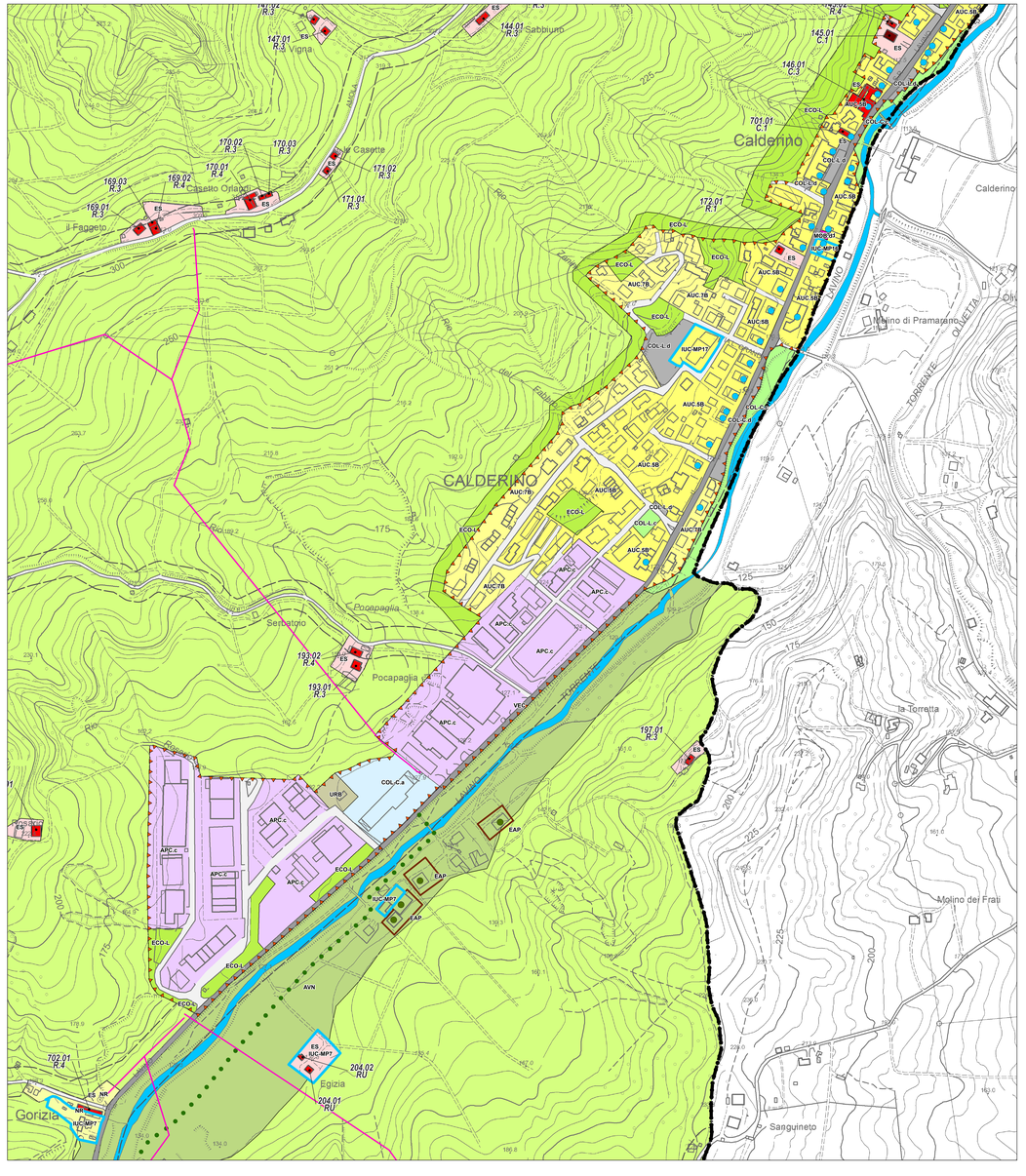
Scala del disegno
0 100 200 400 Metri