ASSOCIAZIONE INTERCOMUNALE AREA BAZZANESE
Comuni di Monte San Pietro, Valsamoggia, Zola Predosa
Città Metropolitana di Bologna

PSC

PIANO STRUTTURALE DEI COMUNI DELL'AREA BAZZANESE

(aggiornato e coordinato alla Variante 2015 approvata nel Novembre 2017)

AB.PSC.1.2c

Tutele e vincoli relativi al sistema idrogeologico

Scala 1:10.000

ASSOCIAZIONE INTERCOMUNALE AREA BAZZANESE
Presidente del Comitato di Pianificazione Associata: STEFANO FIORINI

Comuni	Sindaci	Assessori
Monte San Pietro	Stefano RIZZOLI	Stefano RIZZOLI
Valsamoggia	Daniele RUSCIGNO	Daniele RUSCIGNO
Zola Predosa	Stefano FIORINI	Stefano FIORINI

Responsabile di progetto (Redazione PSC 2011)	***Ufficio di Piano***
Roberto FARINA (OIKOS Ricerche srl)	*Marco LENZI (Coordinamento)*

GRUPPO DI LAVORO

Responsabile di progetto (Redazione PSC 2013)	***Ufficio di Piano***
Roberto FARINA (OIKOS Ricerche srl)	*Marco LENZI (Coordinamento)*
Alessandra CARINI (OIKOS Ricerche srl)	*Elisa NOCETTI*
	Simona CILIBERTO
	Gianluca GENTILINI

Associazione Temporanea di Imprese (Redazione PSC 2013)	***Commissione di Coordinamento***
OIKOS Ricerche S.r.l.	*Roberto LOMBARDI (Monte San Pietro)*
Studio Tecnico Progettisti Associati	*Alberto CAULA (Monte San Pietro)*
Studio Samuel Sangiorgi (Aspetti geologici)	*Federica BALDI (Valsamoggia)*
SISPLAN S.r.l. (Mobilità e traffico)	*Simonetta BERNARDI (Zola Predosa)*
NOMISMA S.P.A. (Aspetti socio-economici	

Consulenza dell'ATI
CIREN Soc. Coop. a r.l. (Reti Ecologiche)
Gian Paolo Pieri (Sistemi Informativi Territoriali)
GETEC S.a.s. (Aspetti connessi alla fiscalità locale delle P.A.

Delibere dei Consigli Comunali relative al PSC (2011)

Comune	*Adozione*	*Approvazione*
Bazzano	*25/03/2013 n. 16*	*19/12/2013 n. 101*
Castello di Serravalle	*20/03/2013 n. 9*	*20/12/2013 n. 99*
Crespellano	*27/03/2013 n. 25*	*19/12/2013 n. 119*
Monte San Pietro	*26/03/2013 n. 16*	*18/12/2013 n. 78*
Monteveglio	*26/03/2013 n. 17*	*16/12/2013 n. 69*
Savigno	*21/03/2013 n. 7*	*17/12/2013 n. 105*
Zola Predosa	*27/03/2013 n. 24*	*23/12/2013 n. 111*

Delibere dei Consigli Comunali relative alla Variante 2015 al PSC

Comune	*Adozione*	*Approvazione*
Monte San Pietro	*28/12/2016 n. 99*	*28/11/2017 n. 71*
Valsamoggia	*20/12/2016 n. 122*	*16/11/2017 n. 84*
Zola Predosa	*28/12/2016 n. 89*	*15/11/2017 n. 66*

Gli elaborati sono inoltre conformi alle seguenti varianti specifiche al PSC:

Procedimento di Variante	*Approvazione*
Comune di Valsamoggia	***Delibera CC***
Procedimento art. 8 comma 1 D.P.R. 160/2010 da parte delle ditte Immobiliare Stone Srl, PneuSetti Srl e Setti Pneumatici Srl per nuova costruzione di fabbricato produttivo per attività di deposito e officina per sostituzione pneumatici in veicoli operativi nell'area sita in località Bazzano – denominata Sirena Nord	*28/01/2016 n. 4*

GENNAIO 2018

Legenda

Confine dell'Associazione Area Bazzanese

Confini Comunali

SISTEMA IDROGEOLOGICO

Vincolo idrogeologico

Aree sottoposte a vincolo per scopi idrogeologici ai sensi del RDCn. 3267/1923

Zone di protezione delle acque sotterranee nel territorio pedecollinare e di pianura (artt. 2.24 e 2.25 PSC, artt. 5.2 e 5.3 PTCP)

settore A: Aree caratterizzata da ricarica diretta della falda

settore B: Aree caratterizzata da ricarica indiretta della falda

settore C: bacini imbriferi di primaria alimentazione dei settori A e B

settore D: fasce adiacenti agli alvei fluviali con prevalente alimentazione laterale

Zone di protezione delle acque sotterranee nel territorio collinare e montano (artt. 2.24 e 2.25 PSC, artt. 5.2 e 5.3 PTCP)

Aree di ricarica

Aree di alimentazione delle sorgenti certe

Aree di alimentazione delle sorgenti incerte

Alvei attivi e invasi dei bacini idrici (Art.4.2 PTCP)

Terrazzi alluvionali

Salvaguardia delle acque destinate al consumo umano (artt. 2.24 e 2.25 PSC, artt. 5.2 e 5.3 PTCP)

Pozzi e sorgenti idropotabili

Sorgenti non captate ad uso acquedottistico

Zona di rispetto dei pozzi e delle sorgenti idropotabili

Gestione delle acque meteoriche (art.4.8 PTCP)

Ambito di controllo degli apporti d'acqua in pianura (art.4.8 PTCP)

Ambito di controllo degli apporti d'acqua in collina zona A (art.4.8 PTCP)

Ambito di controllo degli apporti d'acqua in collina zona B (art.4.8 PTCP)

Perimetro dei bacini montani (artt. 6.9 e 6.10 PTCP)

Limiti delle Unita' Idromorfologiche Elementari (U.I.E.) Bacino del fiume Reno (art.6.1)

Limiti delle Unita' Idromorfologiche Elementari (U.I.E.) Bacino del fiume Po (art.6.1)

Aree sottoposte a perimetrazione e zonizzazione (art. 2.8, 6.2 PTCP)

Aree sottoposte a perimetrazione
n. Aree a rischio di frana e n. di scheda
A n. Ulteriori U.I.E. e n. di scheda

Zonizzazione delle aree perimetrate

Zona 1 - Area in dissesto (art.2.9 PSC, artt. 6.3 , 6.7 PTCP)

Zona 2 - Area di possibile evoluzione del dissesto (art. 2.10 PSC, artt. 6.4, 6.7 PTCP)

Zona 3 - Area di possibile influenza del dissesto (art.2.10 PSC, artt. 6.4, 6.7 PTCP)

Zona 4 - Area da sottoporre a verifica (art. 2.11 PSC, art. 6.5, 6.7 PTCP)

Zona 5 - Area d'influenza sull'evoluzione del dissesto (art. 2.8 PSC, art.6.7 PTCP)

Rischio da frana (art. 2.14 PSC, art. 6.8 PTCP):

U.I.E a rischio molto elevato - R4

U.I.E a rischio elevato - R3

U.I.E a rischio medio - R2

U.I.E a rischio moderato - R1

Elementi a rischio (art. 2.14 PSC, artt. 6.2-6.8 PTCP)

Edifici in area di dissesto

Edifici in area di probabile evoluzione/arrivo del dissesto

Attitudine alle trasformazioni edilizie ed urbanistiche (art. 2.15 PSC, art. 6.9 PTCP):

U.I.E non idonee ad usi urbanistici

U.I.E da sottoporre a verifica
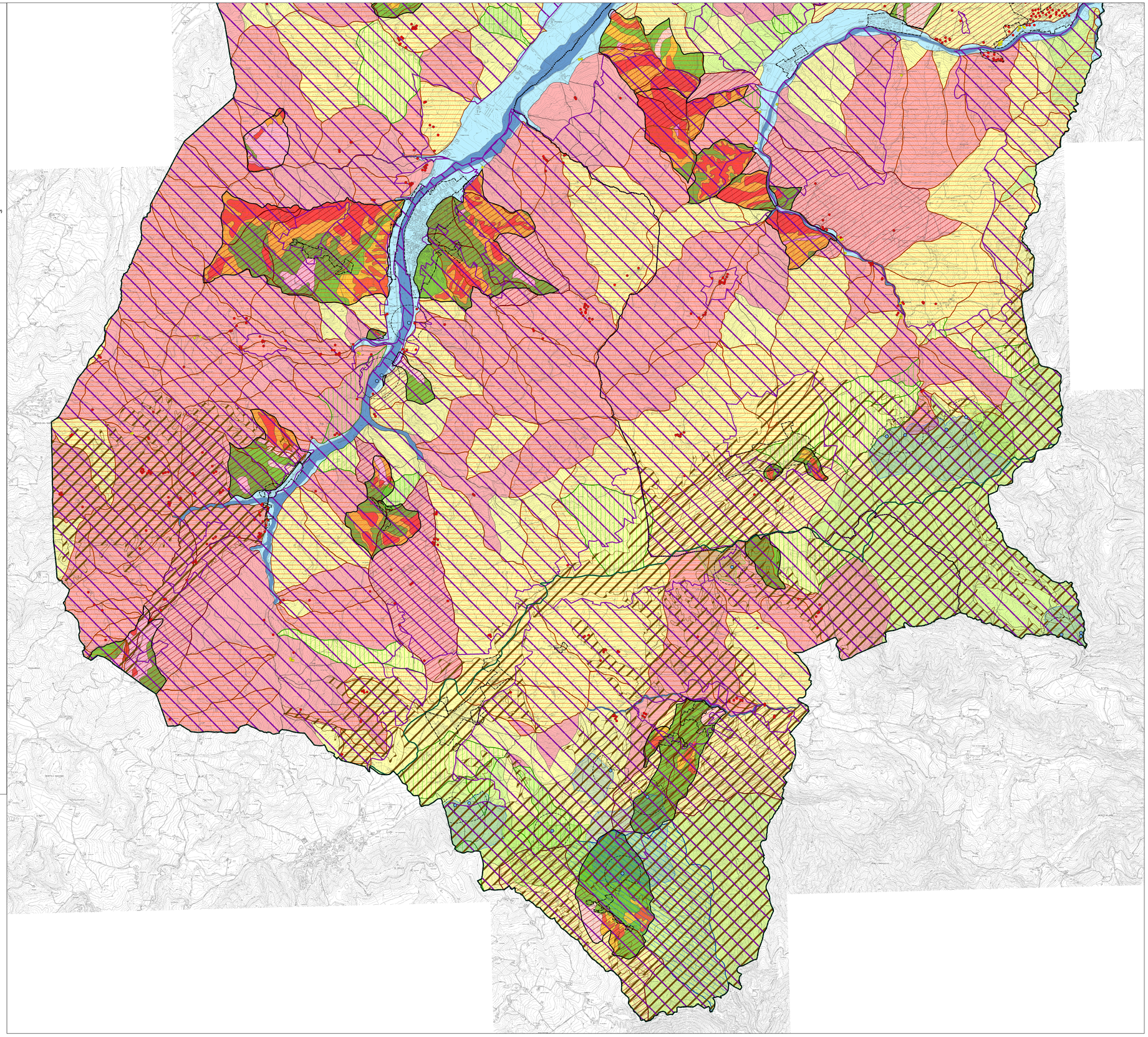
U.I.E idonee o con scarse limitazioni ad usi urbanistici